

**Canon**

Mini Photo Printer  
Օգտվողի ձեռնարկ



**Zoemini**

ՏԵՂԵԿՈՒԹՅՈՒՆՆԵՐ ԱՆՎՏԱՆԳՈՒԹՅԱՆ ՄԱՍԻՆ  
ԸՆԴՅԱՆՈՒՐ ՏԵՂԵԿՈՒԹՅՈՒՆՆԵՐ ՏՊԻՉԻ ՄԱՍԻՆ

## ՏՊԻՉԻ ՏԵՂԱԿԱՅՈՒՄԸ

- A) Լիցքավորեք տպիչը
- B) Միացումը
- C) Թղթի բեռնումը

## ՀԱՎԵԼՎԱԾԻ ՏԵՂԱԴՐՈՒՄԸ

ՍԱՐՔԻ Ա ՏՊԻՉԻ ՉՈՒԳԱՎՈՐՈՒՄԸ

## ՕԳՏՎՈՂԻ ՄԻՋԵՐԵՍ

Գլխավոր Էկրան / Հիմնական ընտրացանկ  
Տեսախցիկի ռեժիմ

Լուսանկարների պատկերասրահ

Լուսանկարների տպումը

Լուսանկարների խմբագրում

Ինչպես օգտագործել Սալիկի տպում գործառույթը

Ինչպես օգտագործել Կոլաժային տպում գործառույթը

Լուսանկարների համօգտագործումը

Լուսանկարների պահումը

Mini Print-ին ուղարկումը

## ՏԵԽՆԻԿԱԿԱՆ ԲՆՈՒԹԱԳՐԵՐ



## ԸՆԹԵՐՑԵՔ ՆԱԽՔԱՆ ՕԳՏԱԳՈՐԾԵԼԸ

Նախքան տպիչն օգտագործելը ընթերցեք հետևյալ հրահանգները և անվտանգության նախազգուշական միջոցները:

Կանոնակարգող և անվտանգության մասին լրացուցիչ տեղեկությունների համար անդրադարձեք Կանոնակարգումների և անվտանգության մասին տեղեկատվական թերթիկին, որը ներառված է տպիչի փաթեթի մեջ:

## ՆՇԱՆՆԵՐԻ ՆՇԱՆԱԿՈՒԹՅՈՒՆԸ



### ԶԳՈՒՇԱՑՈՒՄ

Ցույց է տալիս տեղեկատվություն, որն անտեսելու դեպքում կարող է առաջանալ պատահական վնասվածք՝ սարքավորումը սխալ օգտագործելու հետևանքով: Այս տեղեկություններին հարկավոր է լավ ծանոթանալ՝ ապահով գործարկման համար:



### ԾԱՆՈԹԱԳՐՈՒԹՅՈՒՆ

Հրահանգները կամ բովանդակությունը կարևոր են, և դրանց պետք է հետևել:



### ԾԱՆՈԹԱԳՐՈՒԹՅՈՒՆ

- Մի օգտագործեք կամ թողեք սարքավորումն արևի անմիջական ճառագայթների տակ: Հեռու պահեք նաև այն տարածքներից, որտեղ ջերմաստիճանի կտրուկ փոփոխություններ են տեղի ունենում, բարձր խոնավության պայմաններ են, փոշոտ և աղտոտ են:
- Չափազանց բարձր կամ ցածր ջերմաստիճանի պայմաններում տպիչը կարող է չտպել: Նախքան նորից տպելու փորձ կատարելը՝ թողեք, որ տպիչի ջերմաստիճանը կարգաբերվի մինչև գործարկման համար խորհուրդ տրվող ջերմաստիճանը՝ 15°-ից 32°C:
- Լիցքավորումը կատարեք խորհուրդ տրվող ջերմաստիճանային միջավայրում՝ 15°-ից 32°C:



### ԶԳՈՒՇԱՑՈՒՄ

- Ցածր խոնավության պայմաններում տպիչը կարող է պլանավորել ստատիկ էլեկտրական լիցքավորում: Ուշադիր եղեք տպիչի հետ գործ ունենալիս:
- Հեռու պահեք տպիչը հեղուկներից կամ հեղուկներով լի տարրաներից:
- Օդափոխման անցքերից հեռու պահեք բոլոր տեսակի առարկաները, որոնք կարող են արգելափակել օդի մուտքը:
- Ոչ մի պարագայում մի քանդեք տպիչը: Եթե սարքավորումը լավ չի աշխատում, դիմեք ձեր ներկայացուցչին, որտեղից գնել եք սարքավորումը կամ Canon-ի սպասարկման և աջակցման կենտրոնին՝ [www.canon-europe.com/Support](http://www.canon-europe.com/Support):
- Սարքավորումը օտարեք պատշաճ ձևով, քանի որ այն կարող է առաջացնել մարմնական վնասվածքներ կամ վնաս հասցնել: Սարքավորումը օտարելիս հետևեք տեղական կանոնակարգումներին:
- Մի գործածեք այն բժշկական էլեկտրական սարքավորումների կողքին: Սարքավորումն արձակում է թույլ մագնիսական ճառագայթներ: Մի դրեք այն փոխպատվաստված էլեկտրական սարքերի կողքին, ինչպես օրինակ՝ սրտի կարդիոստիմուլյատորը: Եթե տպիչը հանկարծակի հայտնվի նման սարքի կողքին, այցելեք ձեր բժշկին:
- Մարտկոցը քանդելու դեպքում կարող է առաջանալ հոսք, պայթյուն, վնասվածք կամ անձնական վնասվածք:
- Մի օգտագործեք տպիչը, եթե մարտկոցը կամ սարքավորումը ուռել է:
- Երբեք չպահեք մարտկոցը բարձր ջերմաստիճանի պայմաններում, անմիջապես տաքացուցիչի կողքին տակ կամ չօտարեք այրման միջոցով:

## ՓԱԹԵԹԻ ՀԵՏ ՏՐԱՄԱԴՐՎՈՂ ՏԱՐՐԵՐ

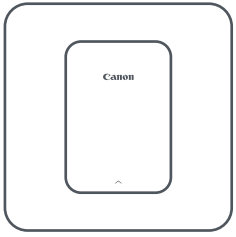

Mini Photo Printer

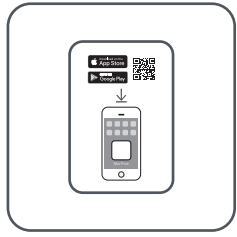

Արագ մեկնարկի ուղեցույց

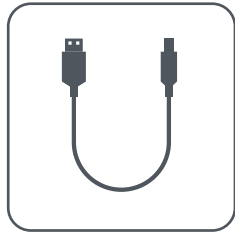

USB մալուխ

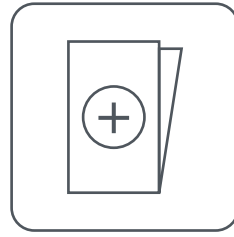

Կանոնակարգումների և անվտանգության մասին տեղեկատվական թերթիկ

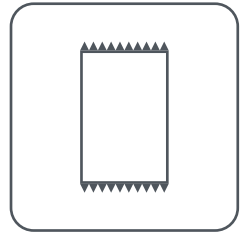

CANON ZINK™ լուսանկարների թուղթ (10 թերթ)

## ՍԱՐՔԱՎՈՐՄԱՆ ԳՈՐԾԱՌՈՒՅԹՆԵՐԸ

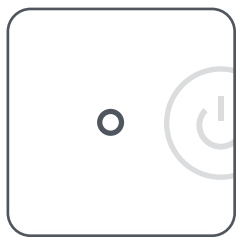

① Հոսանքի LED լույս



② Սուղման կոճակ

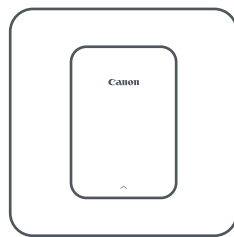

③ Վերին կափարիչ

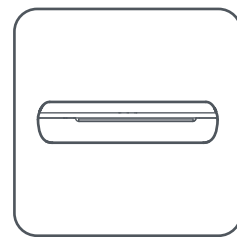

④ Թղթի արտածման դարակ

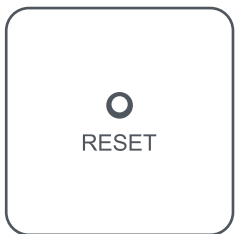

⑤ Վերակայման կոճակ



⑥ Լիցքավորման LED լույս

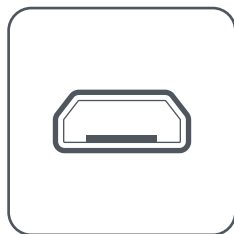

⑦ USB միացք (լիցքավորման համար)



⑧ Թղթի դարակ (երևում է, երբ վերին կափարիչը բաց է)

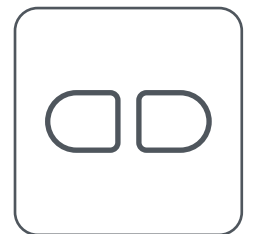

⑨ Ձեռքի ամրոցակ

# ՍՆՈՒՑՈՒՄ ԵՎ ԼԻՑԶԱՎՈՐՈՒՄ - LED ցուցիչի լույսեր

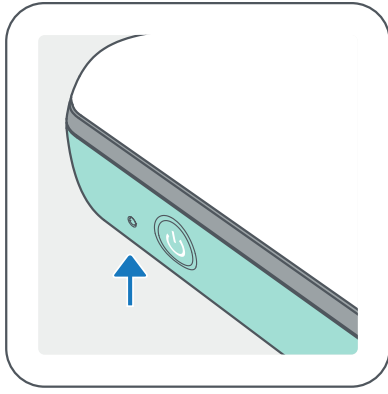

## ՍՆՈՒՑՈՒՄ

- Սպիտակ - Տպիչը միացրած է
- ☀ Սպիտակ թարթող - Տպում է / Մշակում է / Հոսանքում է
- ☀ (red) Կարմիր թարթող - Թուղթ չկա / Կափարիչը բաց է / Թուղթը խցանված է / Մարտկոցի լիցքը սպառվում է / պահեստը լիքն է / այլ սխալներ
- Կարմիր - Ներկառուցված ծրագիրը արդիացվում է

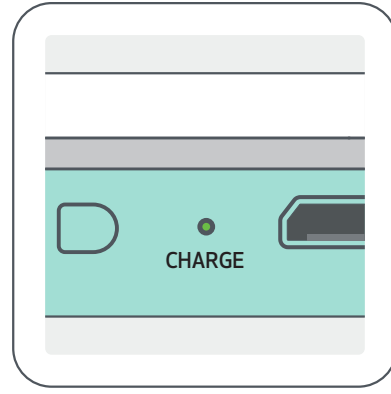

## ԼԻՑԶԱՎՈՐՈՒՄ

- Կարմիր - Լիցքավորվում է
- Կանաչ - Լիցքավորումն ավարտվել է
- ☀ (red) / ↓ / ● (green) Կարմիրն ու կանաչը հերթով թարթում են - Լիցքավորման սխալ



## ԾԱՆՈԹԱԳՐՈՒԹՅՈՒՆ

### CANON MINI PRINTER-ի ՏԵԽՆԻԿԱԿԱՆ ՍՊԱՍԱՐԿՈՒՄ

- Սարքավորումը մաքրեք փափուկ, չոր շորով: Մի մաքրեք խոնավ շորով կամ շուտ գոլորշիացող հեղուկներով, ինչպես օրինակ՝ ներկի նոսրացուցիչը:
- Փակ պահեք վերին կափարիչը, որպեսզի փոշի ու այլ մասնիկներ չընկնեն տպիչի ներսը:
- Տպիչն օգտագործեք և պահեք խորհուրդ տրվող միջավայրում՝ 15°-ից 32° C ջերմաստիճանային և 40-55% հարաբերական խոնավության պայմաններում:
- Արդիացված պահեք տպիչի ներկառուցված ծրագիրը: Եթե ցանկանում եք ստուգել արդյոք ներկառուցված ծրագիրը նորացման կարիք ունի, բացեք Canon Mini Print հավելվածը, անցեք Հիմնական ընտրացանկ > Տպիչի կարգավորումներ > Ընտրեք կապակցված տպիչը >, այնուհետև տոփեք «Ներկառուցված ծրագրի նորացում»:  
 -- Նախքան ստուգելը համոզվեք, որ ձեր շարժական սարքը կապակցված է համացանցին: Ներկառուցված ծրագիրը նորացնելու/արդիացնելու համար տպիչը պետք է լիցքավորված լինի մինչև 50% կամ ավելի բարձր, կամ կապակցված լինի հոսանքի սնուցման աղբյուրին:
- Համոզվեք, որ Canon Mini Print հավելվածը արդիացված է վերջին տարբերակով: Եթե ձեր հավելվածներն ինքնաշխատորեն չեն արդիացվում, գնացեք հավելվածների խանութ և ստուգեք՝ արդյոք պետք է արդիացում:

## A) ԼԻՑԲԱՎՈՐԵՔ ՏՊԻՉԸ

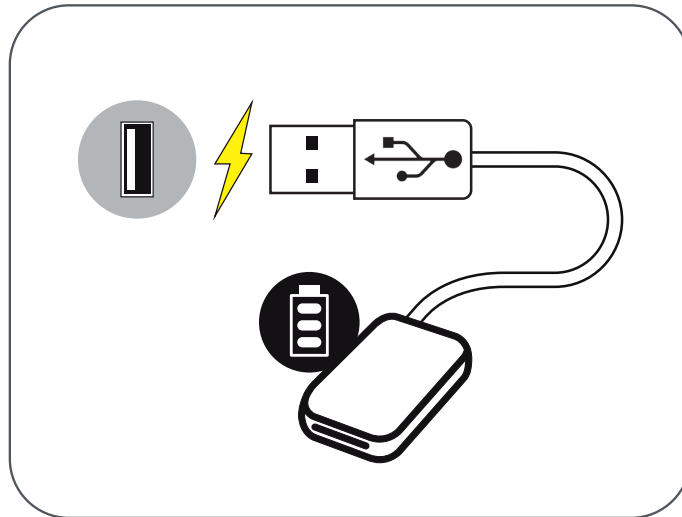

Տպիչն ունի ներկառուցված մարտկոց: Նախքան տպիչն օգտագործելը ամբողջությամբ լիցքավորեք մարտկոցը փաթեթի հետ տրամադրված USB մալուխի միջոցով:

- 1) Չետեղեք հետը տրամադրված USB մալուխի փոքր ծայրը տպիչի մեջ, իսկ մյուս ծայրը՝ լիցքավորվող USB հարմարիչի մեջ:
- 2) Լիցքավորման LED լույսը կվառվի կարմիր գույնով, ինչը ցույց է տալիս, որ այն լիցքավորվում է:
- 3) Ամբողջությամբ լիցքավորվելուց հետո LED լույսը կդառնա կանաչ: -- Գործարկման ժամանակը կարող է տարբեր լինել՝ կախված մարտկոցի կարգավիճակից, գործարկման կարգավիճակից և միջավայրի պայմաններից:

## ⚠ ԾԱՆՈԹԱԳՐՈՒԹՅՈՒՆ

Մարտկոցի կարգավիճակի պատկերակ (ցուցադրվում է հավելվածում)





## Տեղեկություններ USB մալուխի մասին

ՉԳՈՒՇՈՒԹՅԱՄԲ ՎԱՐՎԵՔ USB ՄԱԼՈՒԽԻ ՀԵՏ, ԵՐԲ ԼԻՑԲԱՎՈՐՈՒՄ ԵՔ

- Մի դրեք ծանր առարկաներ մալուխի վրա:
- Մի դրեք USB մալուխը տաքացուցիչի կողքին:
- Մի քերծեք, վնասեք, ոլորեք կամ ուժեղ մի ձգեք մալուխը:
- Մի միացրեք կամ անջատեք մալուխը հոսանքի վարդակից թաց ձեռքերով:
- Խուսափեք չափազանց բարձր/ցածր ջերմաստիճանային կամ խոնավության պայմաններից:
- Լիցքավորելուց հետո հանեք USB մալուխը հոսանքի աղբյուրից:
- Լիցքավորման համար օգտագործեք հետը տրամադրված USB մալուխը:

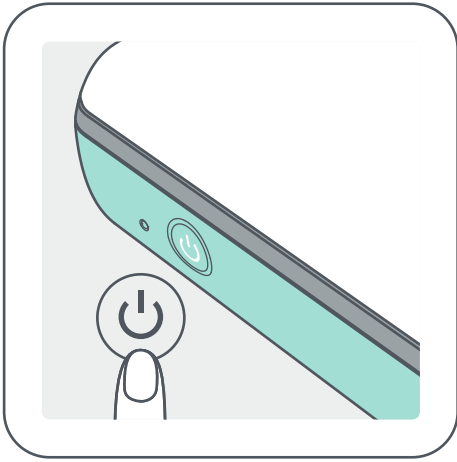
## B) ՄԻԱՑՈՒՄԸ



- 1 Սեղմեք և սեղմած պահեք Սնուցման կոճակը՝ (  ) մինչև LED ցուցիչը վառվի:  
-- LED ցուցիչը կսկսի թարթել, երբ տալիչը սկսի միանալ:
- 2 Երբ LED ցուցիչը վառվի կայուն սպիտակ լույսով, ուրեմն տալիչը պատրաստ է տպելուն:

## C) ԹՂԹԻ ԲԵՌՆՈՒՄԸ

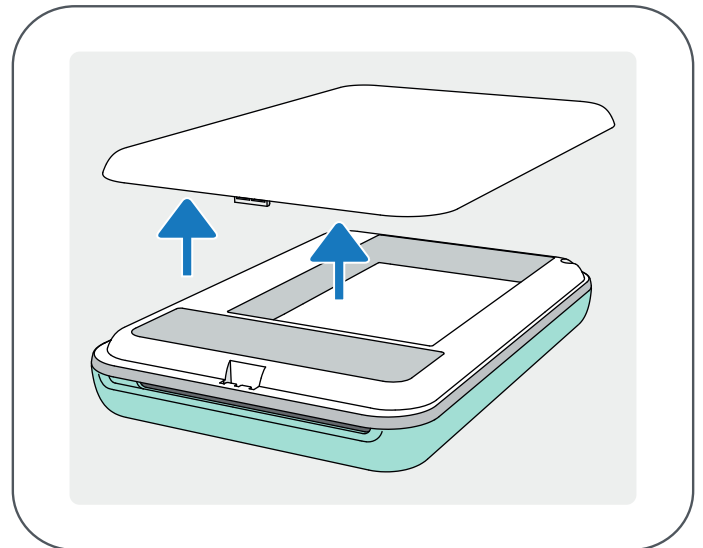
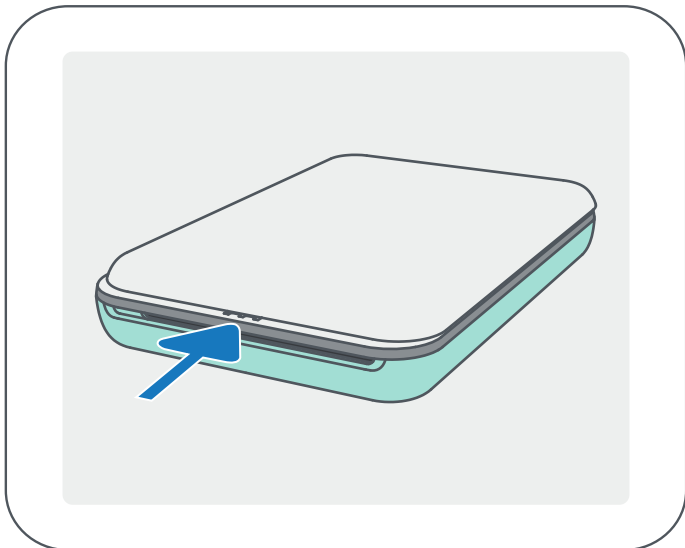

- 1 Հեռացրեք վերին կափարիչը՝ սահեցնելով այն առաջ՝ սլաքի ուղղությամբ:
- 2 Բացեք լուսանկարների թղթի մեկ տոպրակ (10 թերթ + կապույտ SMART SHEET™-ը):

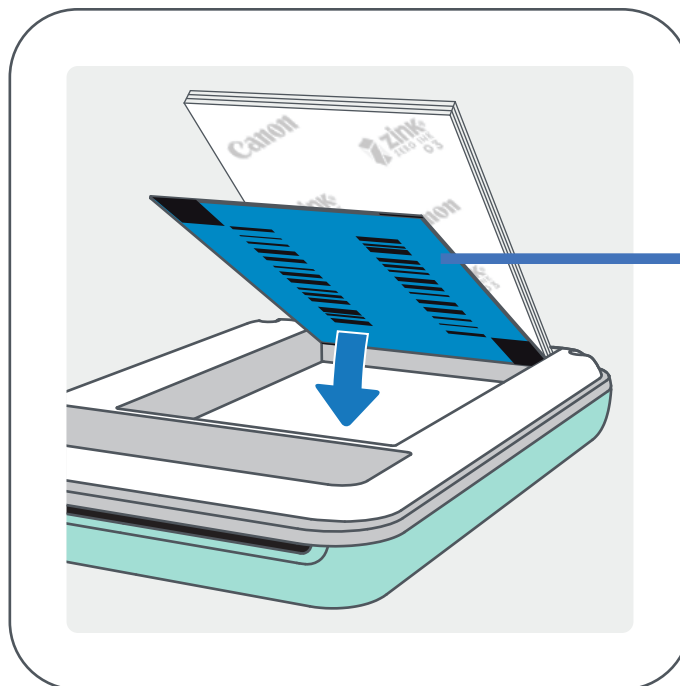

Կապույտ SMART SHEET™-ը պետք է լինի տակը, իսկ լուսանկարների թղթերը՝ վերևը:  
Բոլոր պատկերանշանները պետք է լինեն դեպի ներքև:

- 3 Տեղադրեք բոլոր 10 թերթերը և մեկ SMART SHEET™-ը լուսանկարների թղթի դարակում:  
-- Դարսեք լուսանկարների թղթերը կապույտ SMART SHEET™-ի վրայից և համոզվեք, որ կապույտ գծակողը և լուսանկարների թղթերի պատկերանշանները դեպի ներքև են:
- 4 Նորից դրեք վերին կափարիչը տալիչի վրա: Ճիշտ փակելու դեպքում այն պետք է կտտոցով տեղը մտնի:  
-- Մինչ առաջին անգամ տպելը՝ կապույտ SMART SHEET™-ը ավտոմատ կերպով կանցնի տալիչի միջով:



## ԻՆՉՊԵՍ ՕԳՏԱԳՈՐԾԵԼ ԹՈՒՂԹԸ

- Բեռները միայն 10 ZINK™ լուսանկարների թղթի թերթ և 1 SMART SHEET™: Մի բեռները ավելին, քանի որ դա կարող է թղթի խցանում կամ տպման սխալներ առաջացնել:
- Լավագույն արդյունքների համար օգտագործեք Canon Zoemini տպիչների համար նախատեսված ZINK™ լուսանկարների թուղթը:  
--Լրացուցիչ թուղթ կարող եք գնել Canon Mini Print հավելվածից՝ հիմնական ընտրացանկում տոփելով «Գնել թուղթ»:
- Թուղթը խցանվելու դեպքում պարզապես ԱՆՋԱՏԵՔ տպիչը և կրկին ՄԻԱՑՐԵՔ, որպեսզի խցանումն ավտոմատ կերպով բացվի: Մի փորձեք քաշելով հանել թուղթը:
- Տպելու ընթացքում մի ձգեք կամ քաշեք թուղթը:
- Չգուշուրյամբ վարվեք լուսանկարների թղթի հետ, որպեսզի հանկարծ չվնասեք կամ չծալեք այն:
- Բեռներին աշխատեք չաղտոտեք թուղթը: Եթե թուղթը աղտոտվի կամ վնասվի, կարող է խցանում կամ տպման սխալ առաջանալ:
- Մի բացեք թղթի նոր տոպրակ, եթե դեռ պատրաստ չեք բեռներու այն տպիչի մեջ:
- Լուսանկարների թուղթը մի դրեք արևի անմիջական ճառագայթների տակ կամ խոնավ տեղ:
- Մի թողեք լուսանկարների թուղթը այնպիսի տարածքում, որտեղ ջերմաստիճանը կամ խոնավությունը չեն համապատասխանում տոպրակի վրա նշված պայմաններին: Դա կարող է անդրադառնալ տպված լուսանկարի որակի վրա:

## ՏԵՂԵԿՈՒԹՅՈՒՆՆԵՐ SMART SHEET™-Ի ՄԱՍԻՆ

- Լուսանկարների թղթի յուրաքանչյուր տոպրակը պարունակում է 10 թերթ լուսանկարների թուղթ և 1 կապույտ SMART SHEET™:
- Տպման լավագույն որակ ստանալու համար SMART SHEET™-ը և լուսանկարների թուղթը բեռները միևնույն տոպրակից: Յուրաքանչյուր SMART SHEET™ հատուկ նախատեսված է այն թղթի տոպրակի համար, որի մեջ այն գտնվում է:
- Նախքան առաջին անգամ տպելը՝ SMART SHEET™-ն ավտոմատ կերպով անցնում է տպիչի միջով՝ մաքրելով տպիչը և լավարկելով տպման որակը տվյալ տոպրակի թղթերի համար (10 թերթ):
- Պահպանեք SMART SHEET™-ը և դեն զգեք միայն տոպրակում առկա ամբողջ 10 թերթը տպելուց հետո: Եթե տպման որակը չի գոհացնում, կարող եք կրկին օգտագործել SMART SHEET™-ը, եթե թուղթը դեռ նույն տոպրակից է: Պարզապես սահեցրեք SMART SHEET™-ը մնացած թղթերի տակ՝ գծակողի կողմը դեպի վար:
- Այլ տոպրակից SMART SHEET™ օգտագործելու դեպքում տպման որակը կարող է նվազել:



# ՀԱՎԵԼՎԱԾԻ ՏԵՂԱԴՐՈՒՄԸ

## ՏԱՐԲԵՐԱԿ ①

ՀԱՎԵԼՎԱԾՆԵՐԻ ԽԱՆՈՒԹՆԵՐՈՒՄ ՈՐՈՆԵՔ «Canon Mini Print» ՀԱՎԵԼՎԱԾԸ

Android™ համակարգի համար - Google Play™-ից

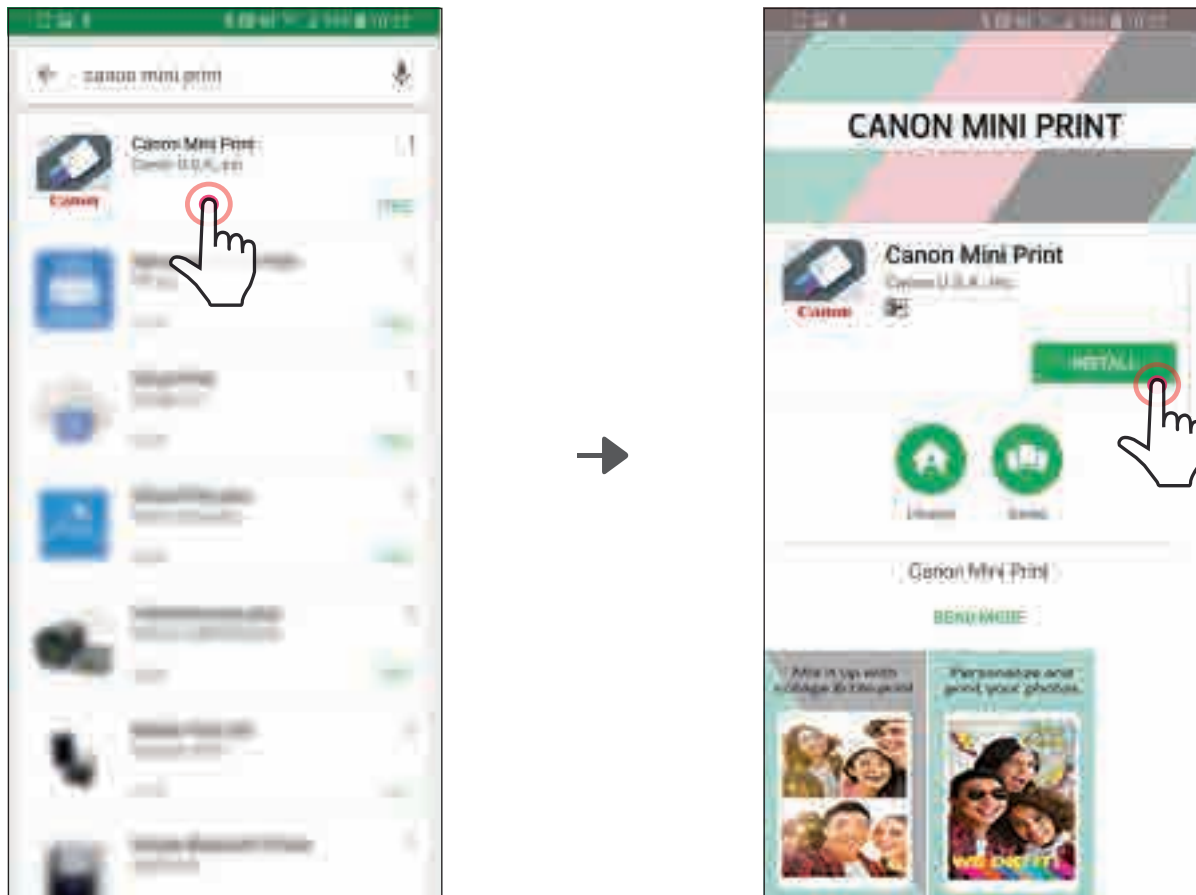

iOS® համակարգի համար - App Store®-ից

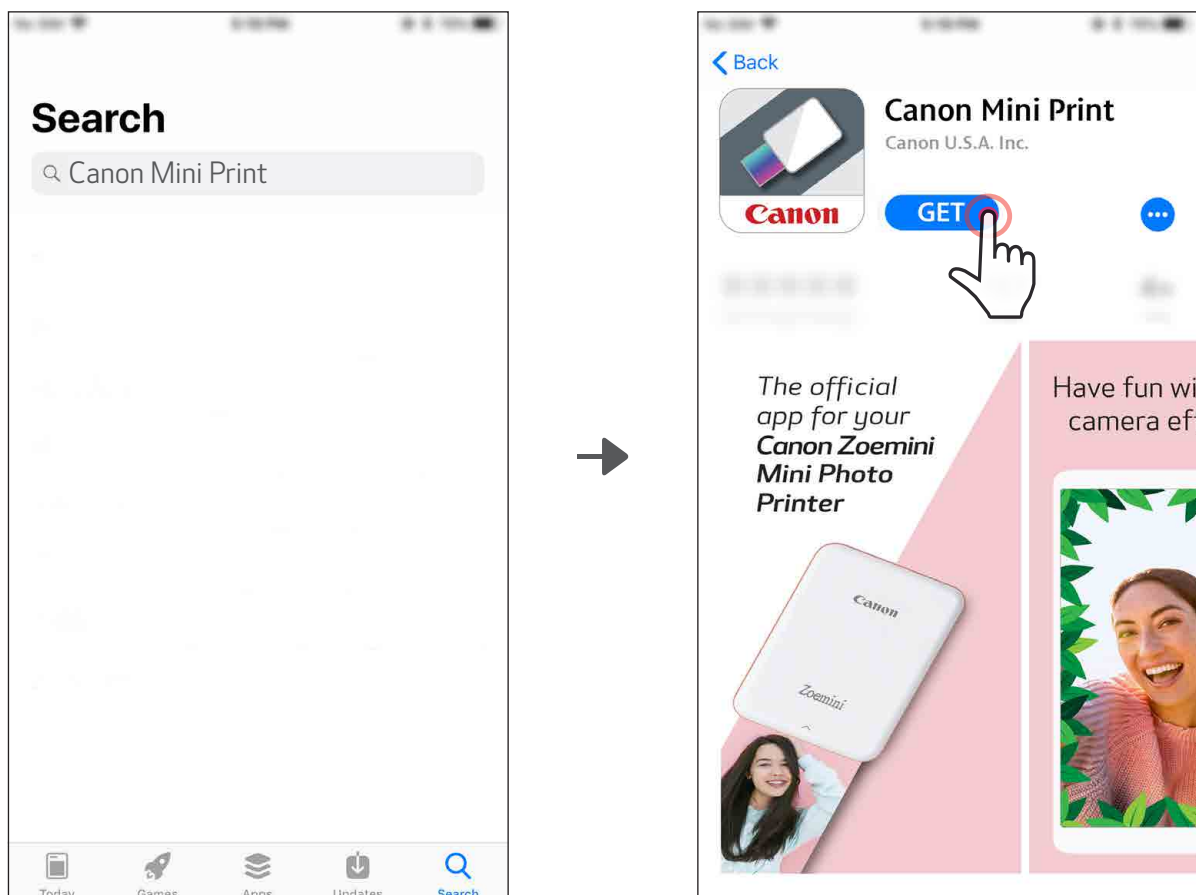



## ՏԱՐԲԵՐԱԿ ②

QR ԿՈՂԻ ՄԻՋՈՑՈՎ - ՍԿԱՆԱԿՈՐԵՔ QR ԿՈՂԸ «Արագ մեկնարկի ուղեցույցից»

Android-ի դեպքում



iOS-ի դեպքում

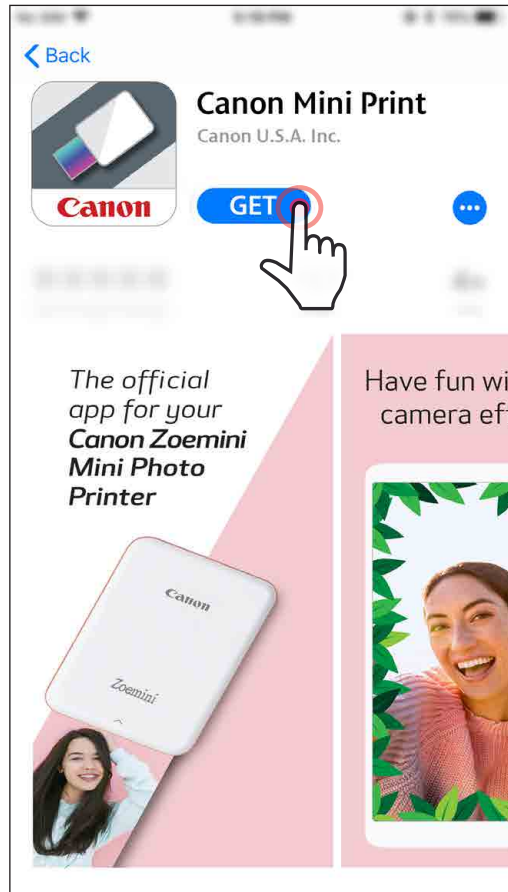

## ՏԱՐԲԵՐԱԿ ③

Ձեր սարքի դիտարկիչում ԱՆՑԵՔ <https://app.canonminiprint.com/> կայք

## ՏԱՐԲԵՐԱԿ ④

NFC ԳՈՐԾԱՌՈՒՅԹԻ ՕԳՏԱԳՈՐԾՈՒՄԸ Android համակարգում

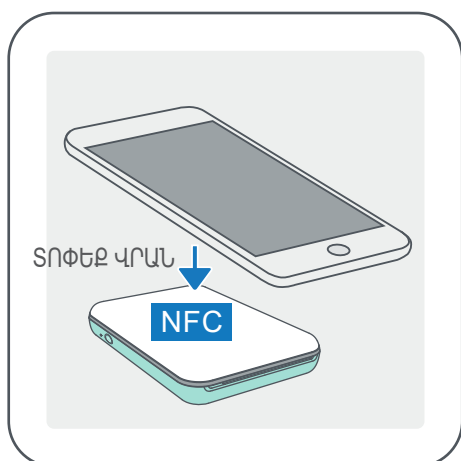

# ՇԱՐԺԱԿԱՆ ՍԱՐՔԻ և CANON MINI PRINTER-ի ՉՈՒԳԱՎՈՐՈՒՄԸ

## Չուգավորումը Android-ի հետ

- ① Միացրեք տախիչը՝ սեղմելով և սեղմած պահելով սնուցման կոճակը մինչև LED ցուցիչի լույսը վառվի:
- ② Բացեք շարժական սարքի «Կարգավորումներ» բաժինը, միացրեք Bluetooth-ը և զուգավորեք տախիչի հետ:

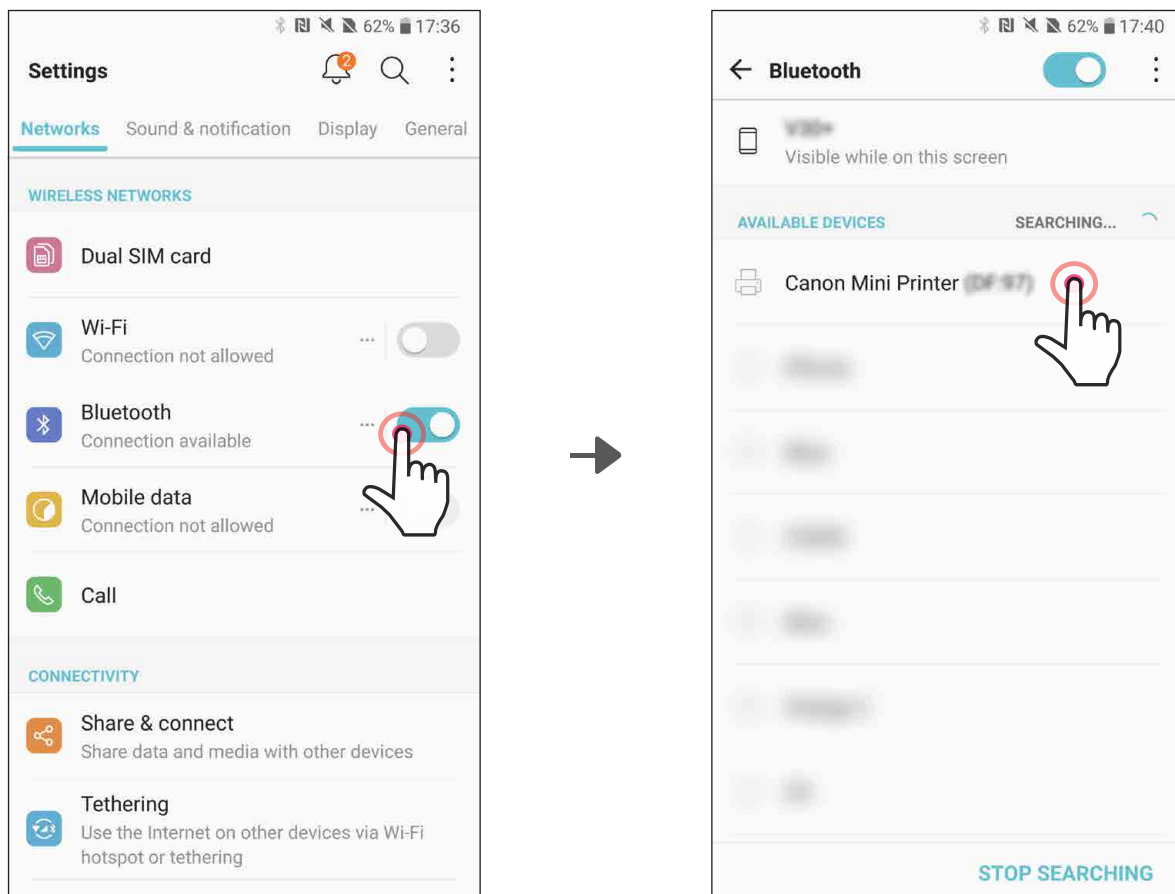

- ③ ՏԱՐԲԵՐԱԿ Ա - Ավելացրեք տախիչը հավելվածին: Տոփեք վերևի աջ անկյունի պատկերակի վրա և ընտրեք ձեր տախիչը: Կապակցվելու պահին պատկերակը կփոխվի՝ ցույց տալով մարտկոցի լիցքի մակարդակը:

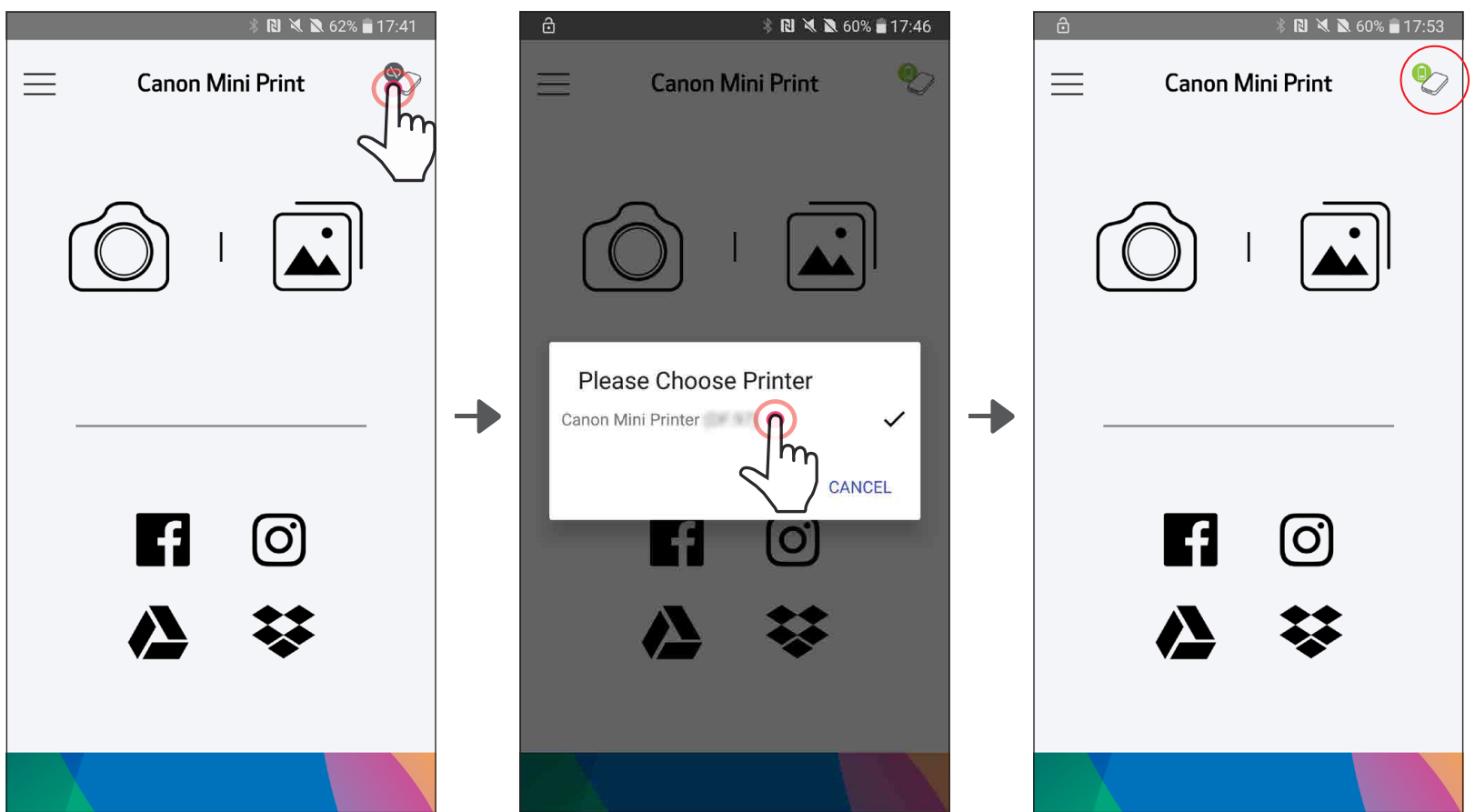

③ ՏԱՐԲԵՐԱԿ Բ - Ավելացրեք տպիչը հավելվածին: Հիմնական ընտրացանկում անցեք «Տպիչի կարգավորումներ», տոփեք «Ավելացնել տպիչ» և ընտրեք ձեր տպիչը:

Ձեր տպիչը կհայտնվի «Տպիչներ» ցանկում, իսկ պատկերակը կփոխվի՝ ցույց տալով մարտկոցի լիցքի մակարդակը կապակցվելու պահին:

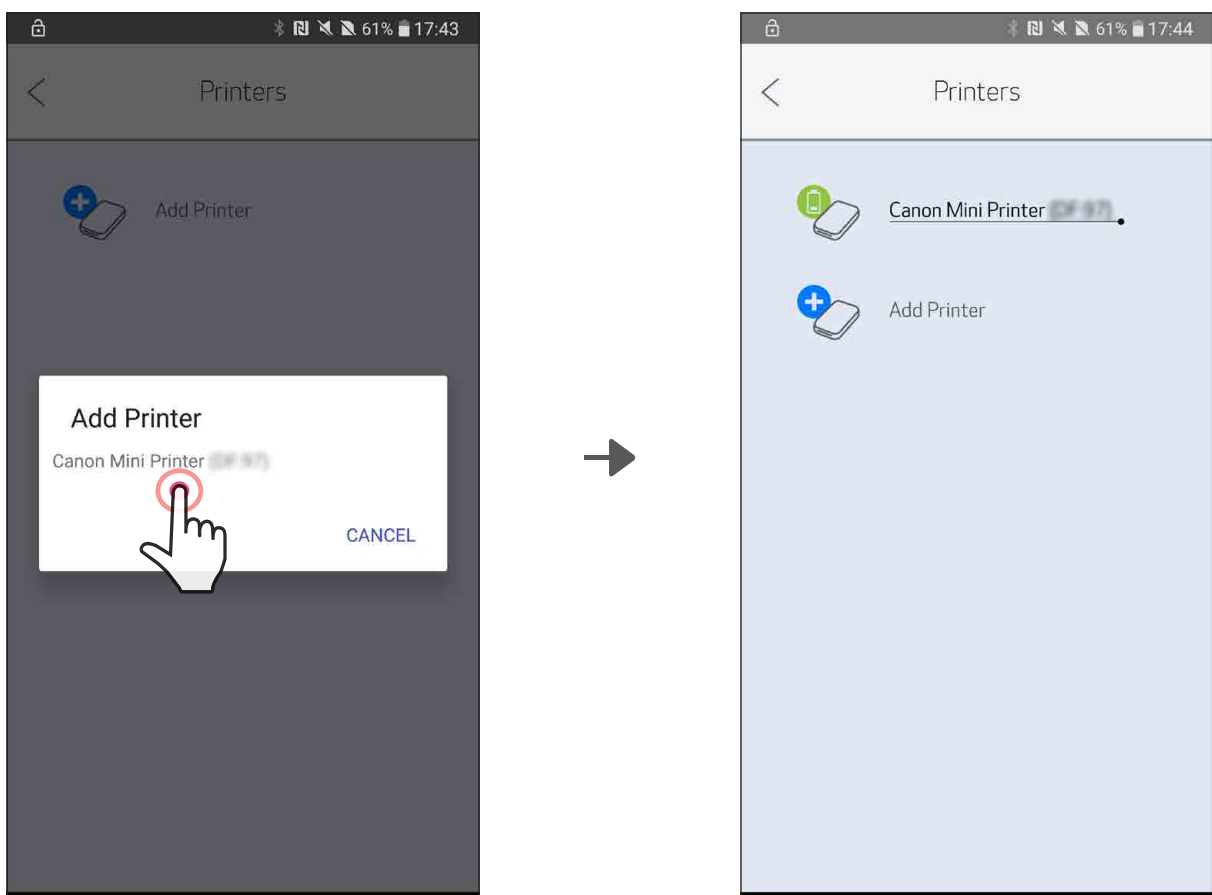
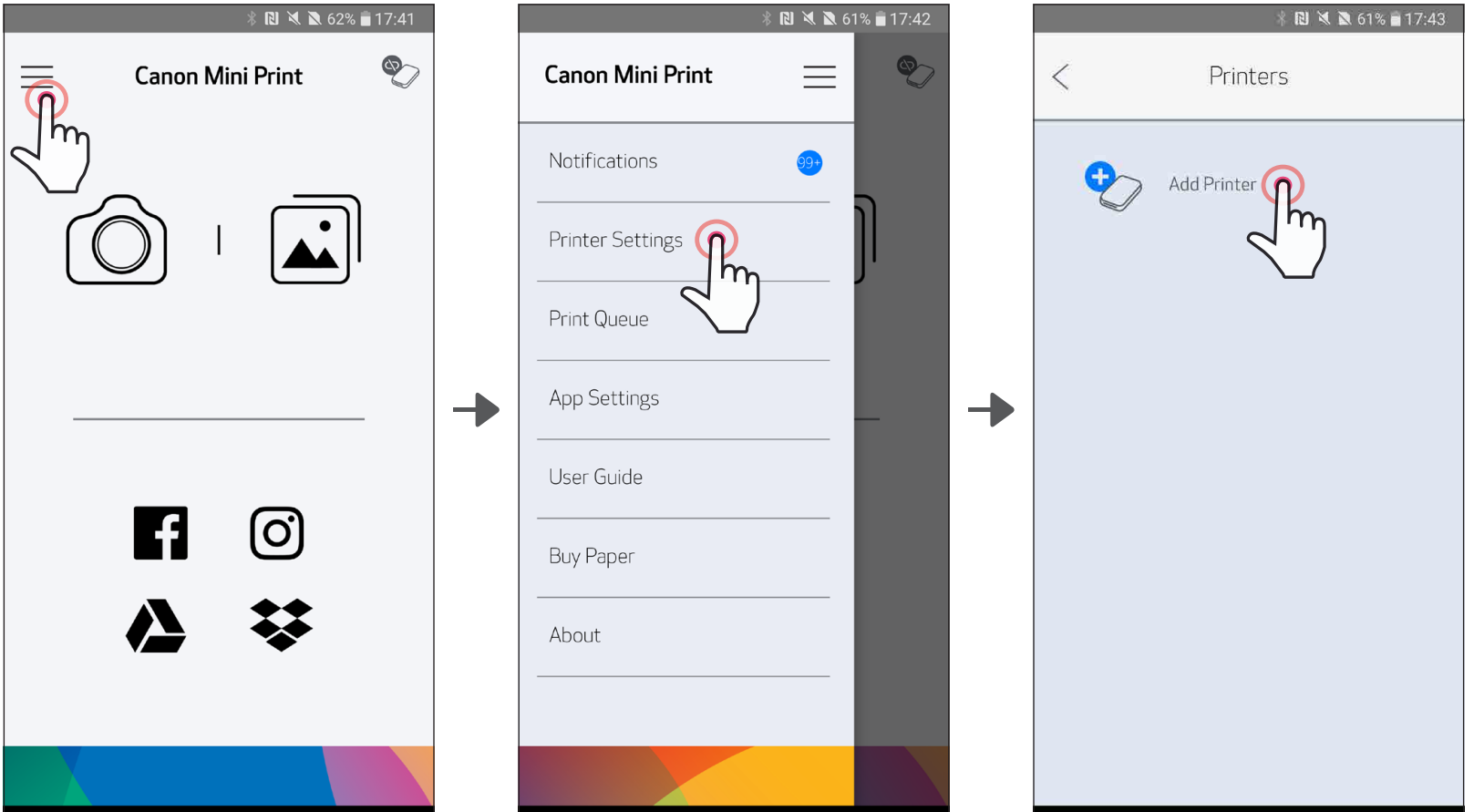

## Չուգավորումը iOS-ի հետ

- 1 Միացրեք տպիչը՝ սեղմելով և սեղմած պահելով սնուցման կոճակը մինչև LED ցուցիչի լույսը վառվի:
- 2 Բացեք շարժական սարքի «Կարգավորումներ» բաժինը, միացրեք Bluetooth-ը և զուգավորեք տպիչի հետ:

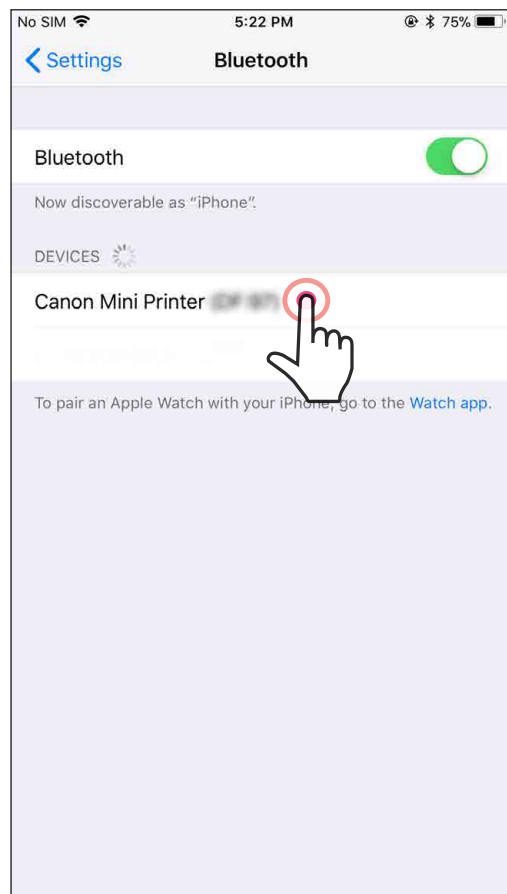
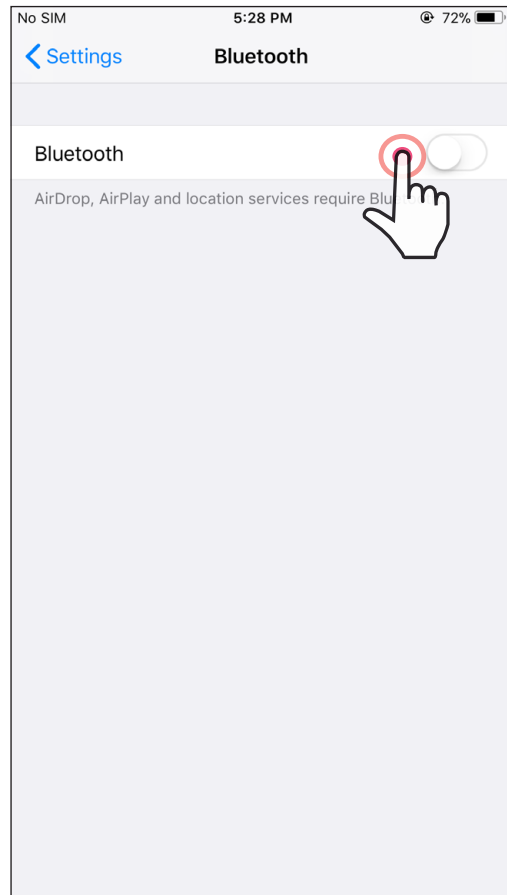
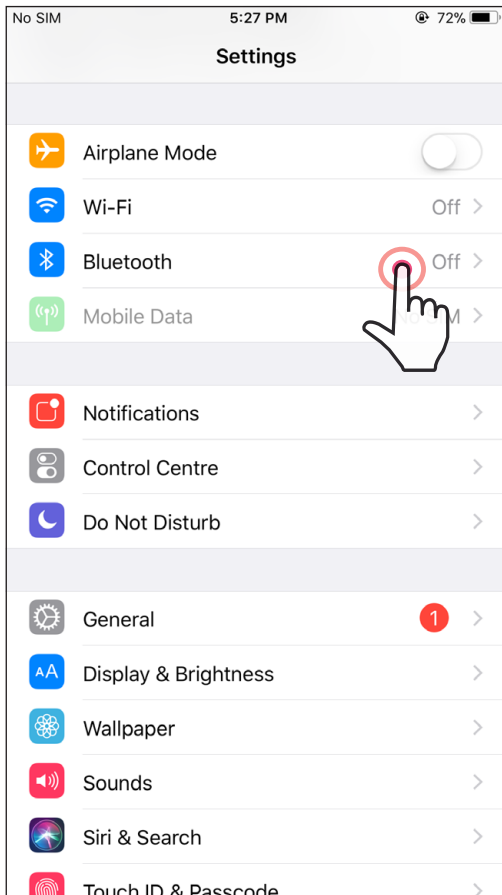

- ③ ՏԱՐԲԵՐԱԿ Ա - Ավելացրեք տպիչը հավելվածին: Տոփեք վերևի աջ անկյունի պատկերակի վրա և ընտրեք ձեր տպիչը: Կապակցվելու պահին պատկերակը կփոխվի՝ ցույց տալով մարտկոցի լիցքի մակարդակը:

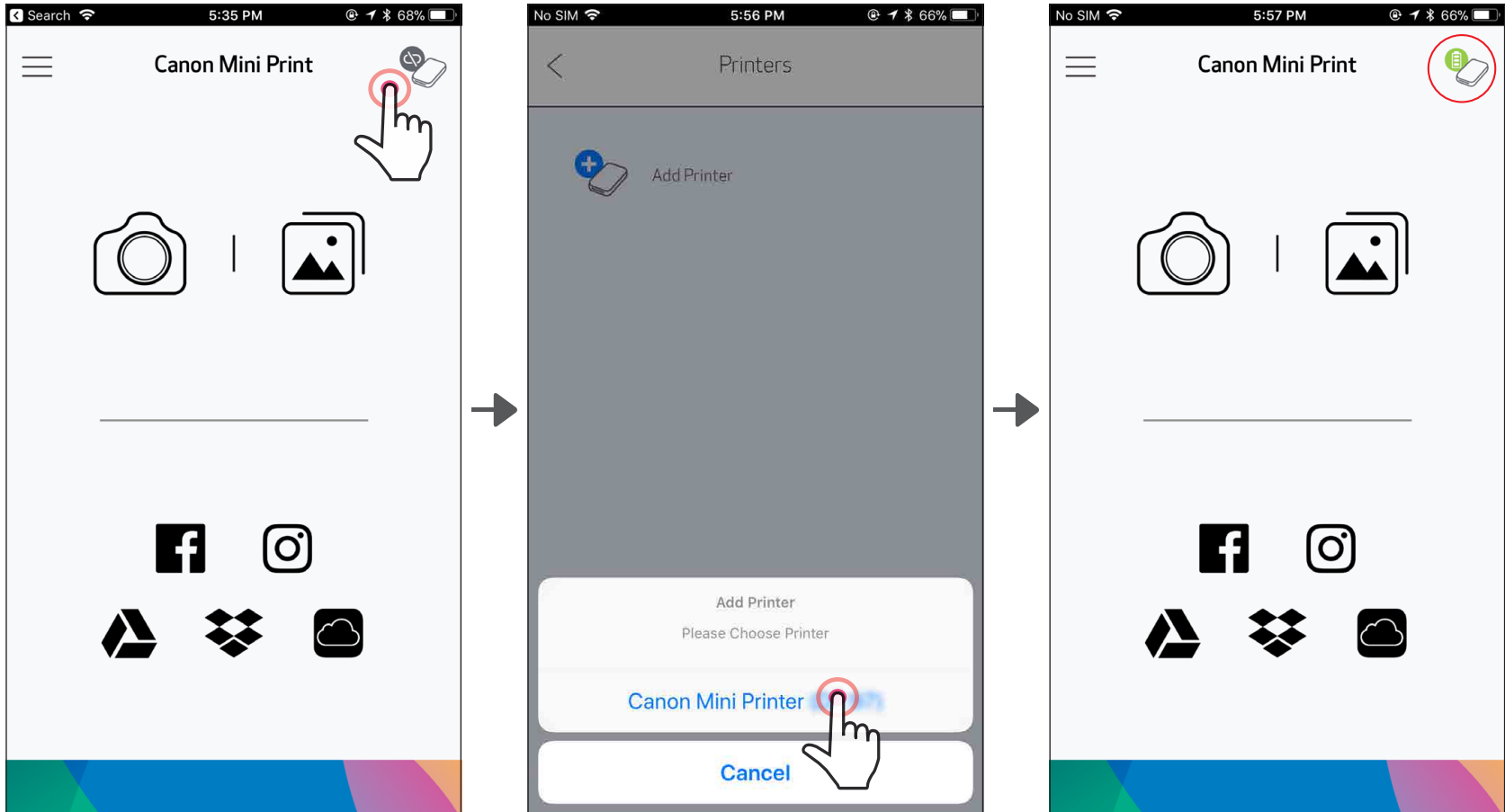

— ԿԱՄ —

- ③ ՏԱՐԲԵՐԱԿ Բ - Ավելացրեք տպիչը հավելվածին: Հիմնական ընտրացանկում անցեք «Տպիչի կարգավորումներ», տոփեք «Ավելացնել տպիչ» և ընտրեք ձեր տպիչը:

Ձեր տպիչը կհայտնվի «Տպիչներ» ցանկում, իսկ պատկերակը կփոխվի՝ ցույց տալով մարտկոցի լիցքի մակարդակը կապակցվելու պահին:

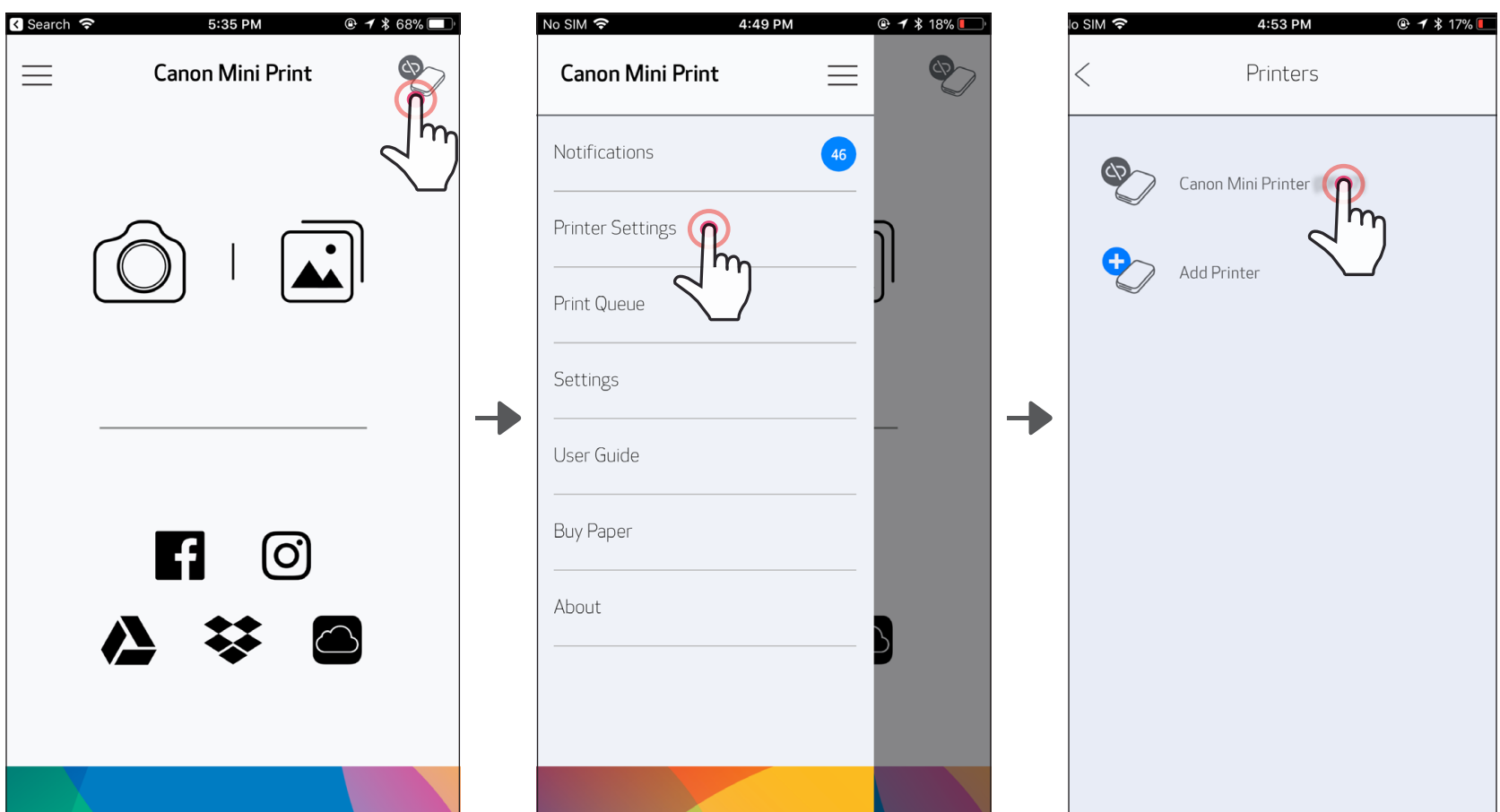



## Չուգավորումը Android-ի հետ (NFC գործառնություն)

- ① Շարժական սարքի վրա ստուգեք, որպեսզի NFC գործառնությունը և Bluetooth-ը միացրած լինեն:
- ② Բացեք Canon Mini Print հավելվածը:
- ③ Տեղադրեք շարժական սարքը տպիչի վրա:
- ④ Տպիչն ինքնաշխատորեն կգուգավորվի շարժական սարքի հետ:

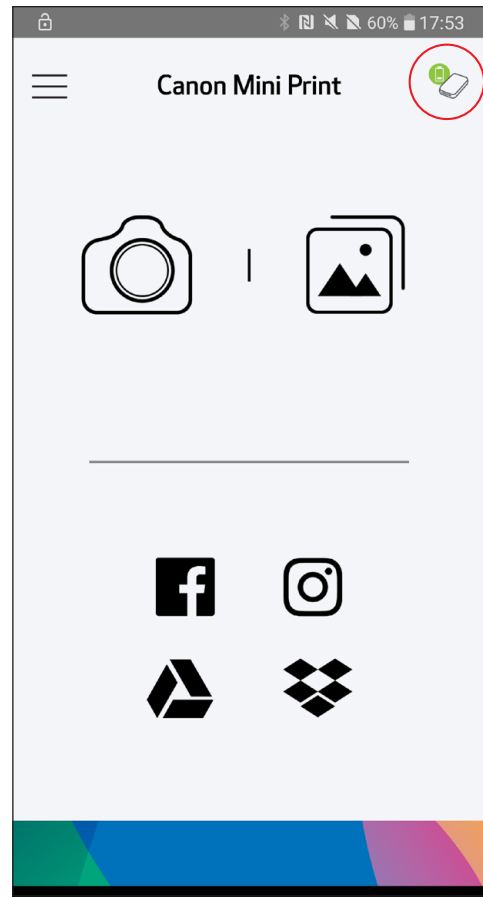
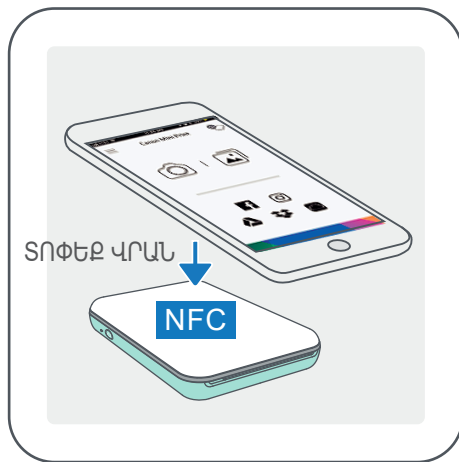

## ԾԱՆՈԹԱԳՐՈՒԹՅՈՒՆ

Տպիչի կարգավիճակի պատկերակ (ցուցադրվում է հավելվածում)



Ավելացնել  
նոր տպիչ



Տպիչը  
կապակցված  
չէ



Տպիչը կապակցված է  
(մարտկոցի  
կարգավիճակը  
ցուցադրվում է)

## Տեղեկություններ գուգավորման մասին

- Մեկ տպիչը կարող է գուգավորվել միայն մեկ iOS/Android սարքի հետ:
  - Մեկ iOS/Android սարքը կարող է կապակցվել մի քանի տպիչի հետ:
- Լրացուցիչ տպիչ գուգավորելու համար Հիմնական ընտրացանկում անցեք Տպիչի կարգավորումներ և տուիեք «Ավելացնել տպիչ»*
- Որոնեք և գուգավորեք «Canon Mini Printer (xx:xx) անունով տպիչը»: Տպիչի ներսում գտնվող պիտակի վրայի MACnumber-ի (xx:xx) վերջին 4 թվանշանը պետք է համընկնի:
  - Bluetooth-ով որոնումը և փոխանցումը կարող է չհաջողվել կախված միջավայրից: Շարժական սարքի վրա ստուգեք Bluetooth-ի վիճակը և փորձեք նորից:

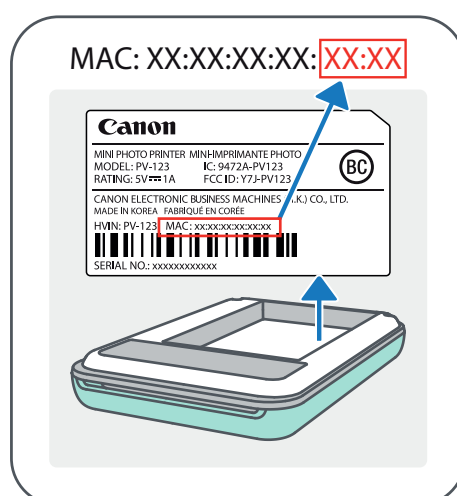
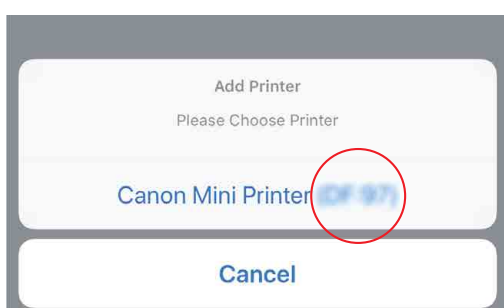

## ԳԼԽԱՎՈՐ ԷԿՐԱՆ

Հիմնական ընտրացանկ		Տպիչի կարգավիճակ
Տեսախցիկի ռեժիմ		
Առցանց ալբոմներ <sup>1</sup> Facebook Instagram Google Drive Dropbox iCloud (միայն iOS)		Լուսանկարների պատկերասրահ

## ՀԻՄՆԱՎԱՆ ԸՆՏՐԱՑԱՆԿ



Հավելվածի մեջ ստացվող հաղորդագրությունների դիտում	
Մուտքի իրավունք զուգավորված տպիչի տեղեկություններին և կարգավորումներին	
Տպման հերթագրման մեջ առկա պատկերների դիտում և ջնջում	
Մուտքի իրավունք հավելվածի տեղեկություններին և կարգավորումներին	
Առցանց օգտվողի ձեռնարկի և Հաճախակի տրվող հարցերի դիտում	
Լուսանկարների թղթի գնում առցանց խանութից	
Հավելվածի տարբերակի ստուգում, ծանոթացում Օգտվողի համաձայնագրին և Գաղտնիության դրույթին	

Կախված ձեր սարքից և տարածաշրջանից՝ հավելվածի աշխատանքը, գործառույթները և հասանելի Առցանց ալբոմները կարող են տարբեր լինել:

1) Պահանջվում է կապակցում համացանցին: Օգտագործելու համար պահանջվում են սոցիալական ցանցերի կամ Ամպի ընթացիկ հաշիվ(ներ):



# ՏԵՍԱԿՆՑԻԿԻ ՌԵԺԻՄ

- ① Լուսանկարելու համար Գլխավոր Էկրանին տոփեք [  ]:  
(Ընտրովի. Էֆեկտներով լուսանկարներ նկարելու համար տոփեք ստորև պատկերակները:)
- ② Լուսանկարը նկարելուց հետո կարող եք տպել, խմբագրել, համոզագործել կամ պահել:
- ③ Տպելու համար տոփեք [  ]:

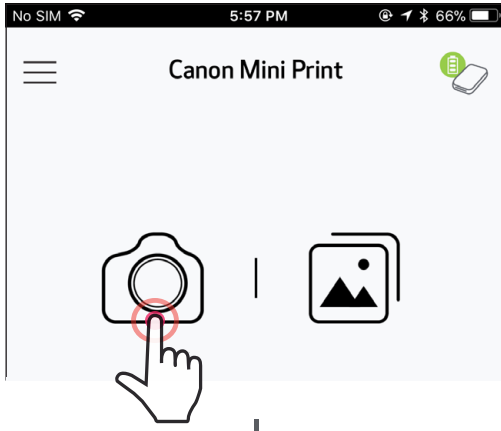

Ջետ

Սալիկի տպում

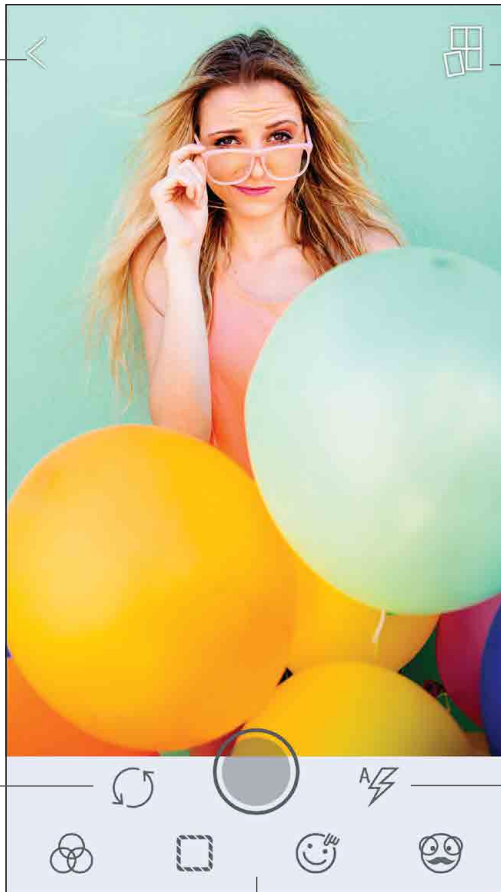

Տեսախցիկի ընտրություն

Լուսաբռնկում



Պատկերի  
կարգաբերում



Շրջանակներ



Դեմքի  
ծմռում\*





AR դինամիկ  
գտիչ\*

\* Պատկերում պետք է նշվի դեմքի ճանաչումը

# ԼՈՒՍԱՆԿԱՐՆԵՐԻ ՊԱՏԿԵՐԱՍՐԱՅ

Լուսանկարների պատկերասրահում կարող եք զննարկել լուսանկարները պատկերասրահի տեսքում, ըստ պանակների կամ ըստ օրացույցի:

- ① Լուսանկարների պատկերասրահը դիտելու համար Գլխավոր Էկրանին տոփեք [  ]:
- ② Լուսանկարը ընտրելուց հետո կարող եք տպել, խմբագրել, համօգտագործել կամ պահել:
- ③ Տպելու համար տոփեք [  ]:

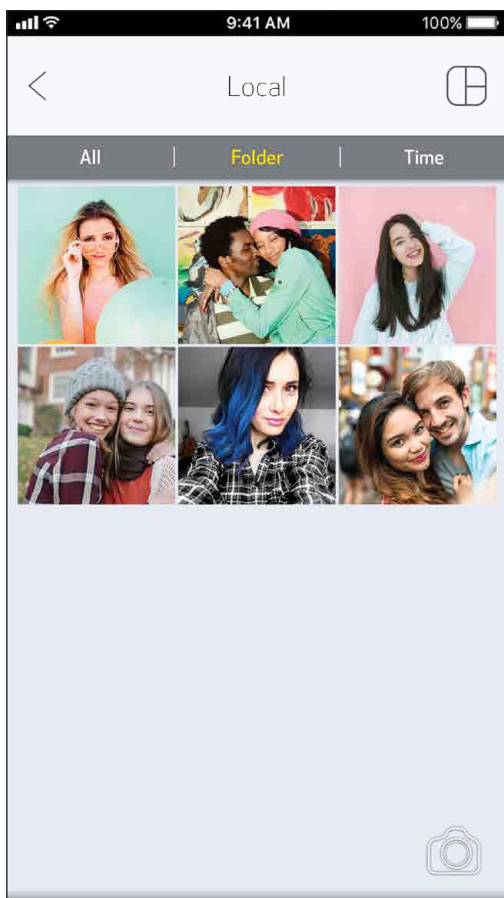
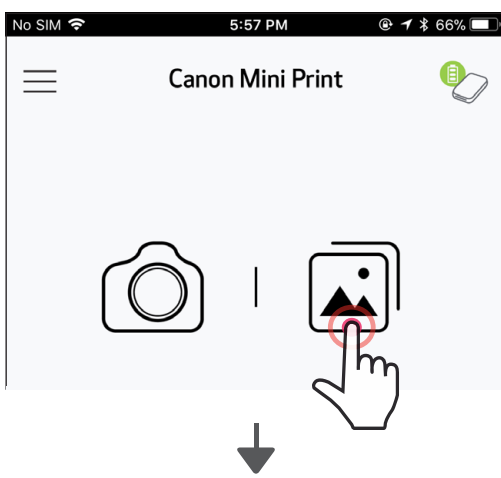

Բոլոր լուսանկարները -  
Պատկերասրահ

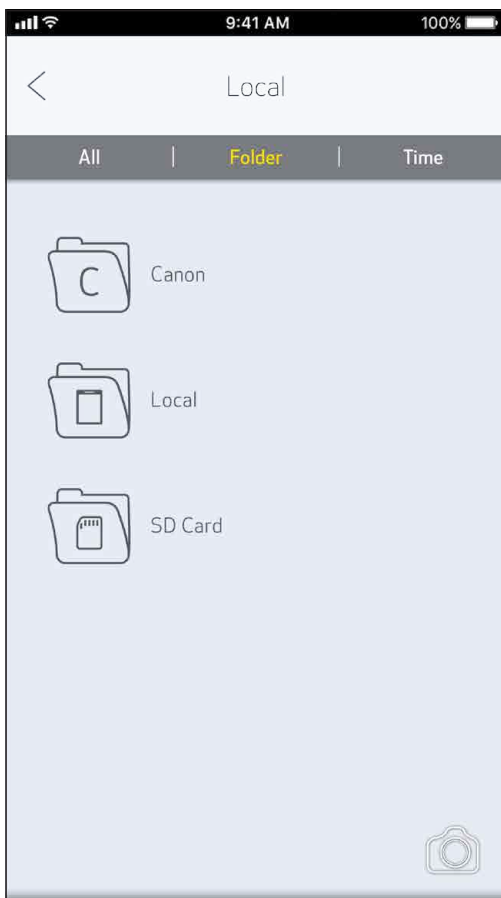

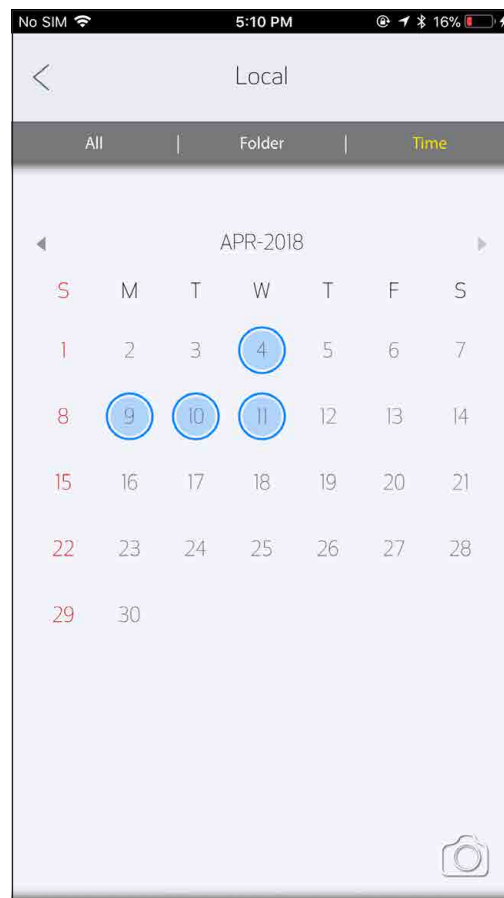

Պանակի տեսք

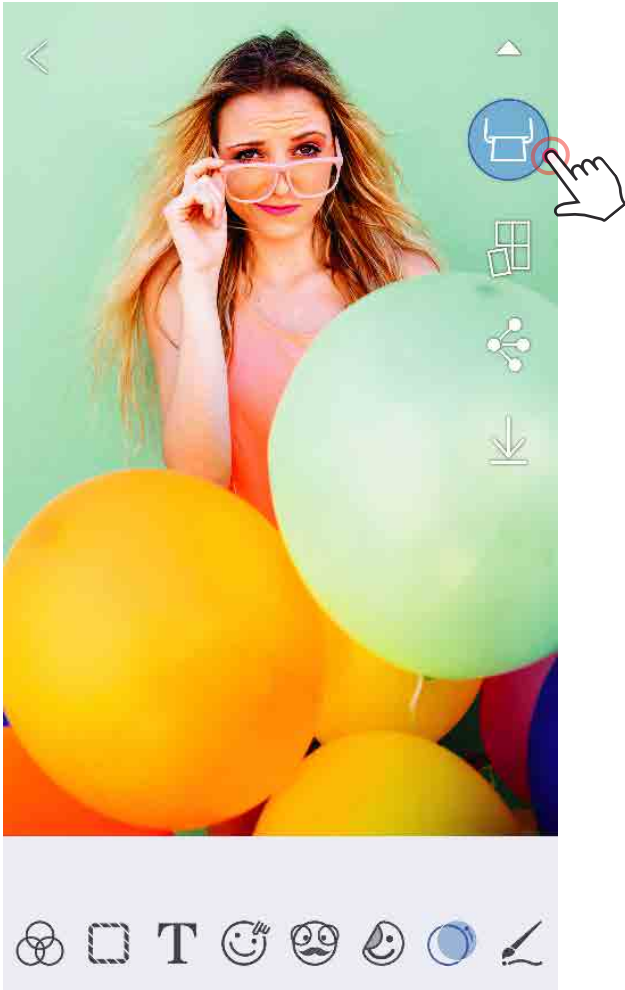

Օրացույցի տեսք

# ԼՈՒՍԱՆԿԱՐՆԵՐԻ ՏՊՈՒՄԸ



① Երբ ամեն ինչ պատրաստ լինի, տոփեք [  ]՝ ձեր լուսանկարը տպելու համար:

*Համոզվեք, որ տպիչը միացրած է և գուճավորված/կապակցված:*

② Կբացվի ընթացքը ցույց տվող էկրանը, ինչը կնշանակի, որ պատկերը ուղարկվում է տպիչ և տպվում է:

*Հոսանքի LED լույսը կթարթի սպիտակ գույնի լույսով, դուրս չգաք կամ չփակեք հավելվածը մինչև տպման գործընթացն ավարտվի:*

**Ծանոթագրություն Տպման հերթագրման մասին.** Եթե տպիչը միացրած և կապակցված չէ, երբ ուղարկում եք տպելու, պատկերը կպահեստավորվի Տպման հերթագրման մեջ: Տպման գործընթացը սկսելու համար պարզապես միացրեք տպիչը և կրկին կապակցեք. էկրանին կցուցադրվի հարց այն մասին՝ արդյոք ուզում եք տպել հերթագրված պատկերները: Հերթագրված պատկերները դիտելու կամ ջնջելու համար անցեք Հիմնական ընտրացանկ > Տպման հերթագրում:

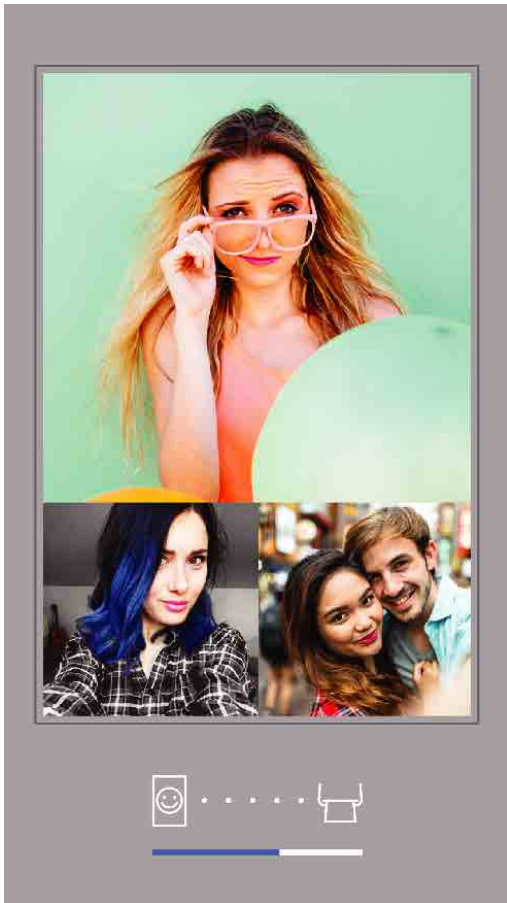

Ուղարկվում է տպիչ



Տպվում է

## ⚠ ԾԱՆՈԹԱԳՐՈՒԹՅՈՒՆ

- Տպված պատկերը կարող է տարբերվել բնօրինակ պատկերից, քանի որ «էկրանի տեխնոլոգիան», որն օգտագործվում է գույնը շարժական սարքի վրա արտապատկերելու համար, տարբերվում է «տպման տեխնոլոգիայից», որն օգտագործվում է գույնը թղթի վրա արտապատկերելու համար (ջերմային փոխանցմամբ տպում):
- Տպելու ընթացքում կամ խցանման դեպքում թուղթը չքաշեք:
- Մի բացեք վերին կափարիչը տպելու ընթացքում: Դա կարող է ազդել տպման որակի վրա:
- Եթե տպիչը ենթարկվի վիբրացիայի կամ ցնցվի, դա նույնպես կարող է ազդել լուսանկարի տպման որակի վրա:

# ԼՈՒՍԱՆԿԱՐՆԵՐԻ ԽՄԲԱԳՐՈՒՄ

Պատկերը կարող եք հարմարեցնել խմբագրումների միջոցով, ինչպես օրինակ՝ գտիչները, կաշուկները, տեքստը և այլ էֆեկտներ:

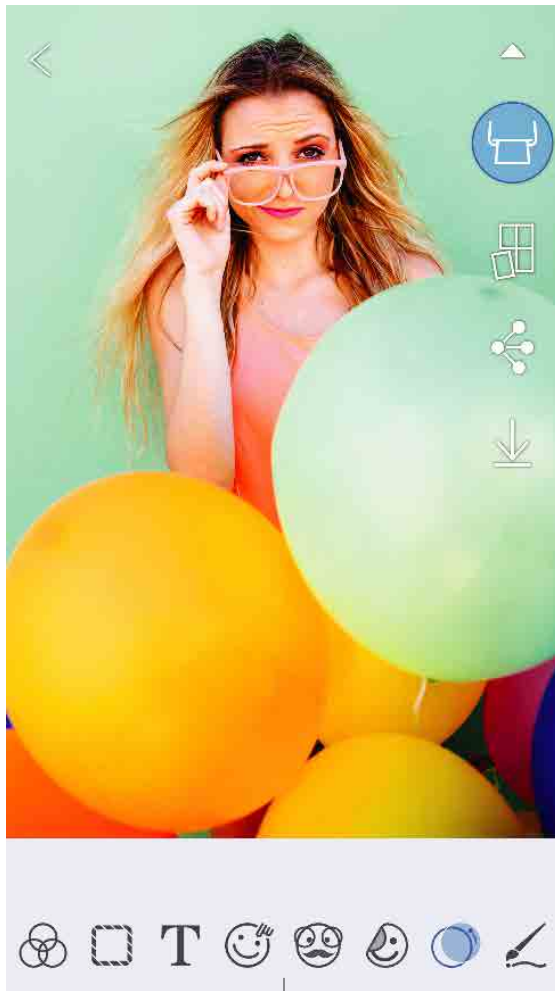

- ① Տոփեք Էկրանի ներքևի մասում գտնվող պատկերակները
- ② Հարմարեցրեք ինչպես կամենում եք:
- ③ Նախքան այդ Էկրանից դուրս գալը՝ չմոռանաք պահել, համոզագործել կամ տպել ձեր փոփոխությունները:



\* Պատկերում պետք է նշվի դեմքի ճանաչումը:

# ԻՆՉՊԵՍ ՕԳՏԱԳՈՐԾԵԼ ՍԱԼԻԿԻ ՏՊՈՒՄ ԳՈՐԾԱՌՈՒՅԹԸ

Սալիկի տպում գործառույթի միջոցով կարող եք մեկ լուսանկարը տպել մի քանի թերթի վրա, ինչը հնարավորություն կտա տպել սալիկներից բաղկացած, ավելի մեծ պատկեր:

- 1) Երբ ամեն ինչ պատրաստ լինի, տոփեք [  ] և տոփեք 2 x 2 կամ 3 x 3 տպման սալիկների ընտրության վրա: (Կցուցադրվեն գծեր, որոնք ցույց կտան, թե ինչպես է ձեր պատկերը տրոհվելու:)
- 2) Սալիկները տպելու համար տոփեք [  ], այնուհետև համատեղեք դրանք՝ ստեղծելով սալիկներից բաղկացած ավելի մեծ չափի պատկեր:

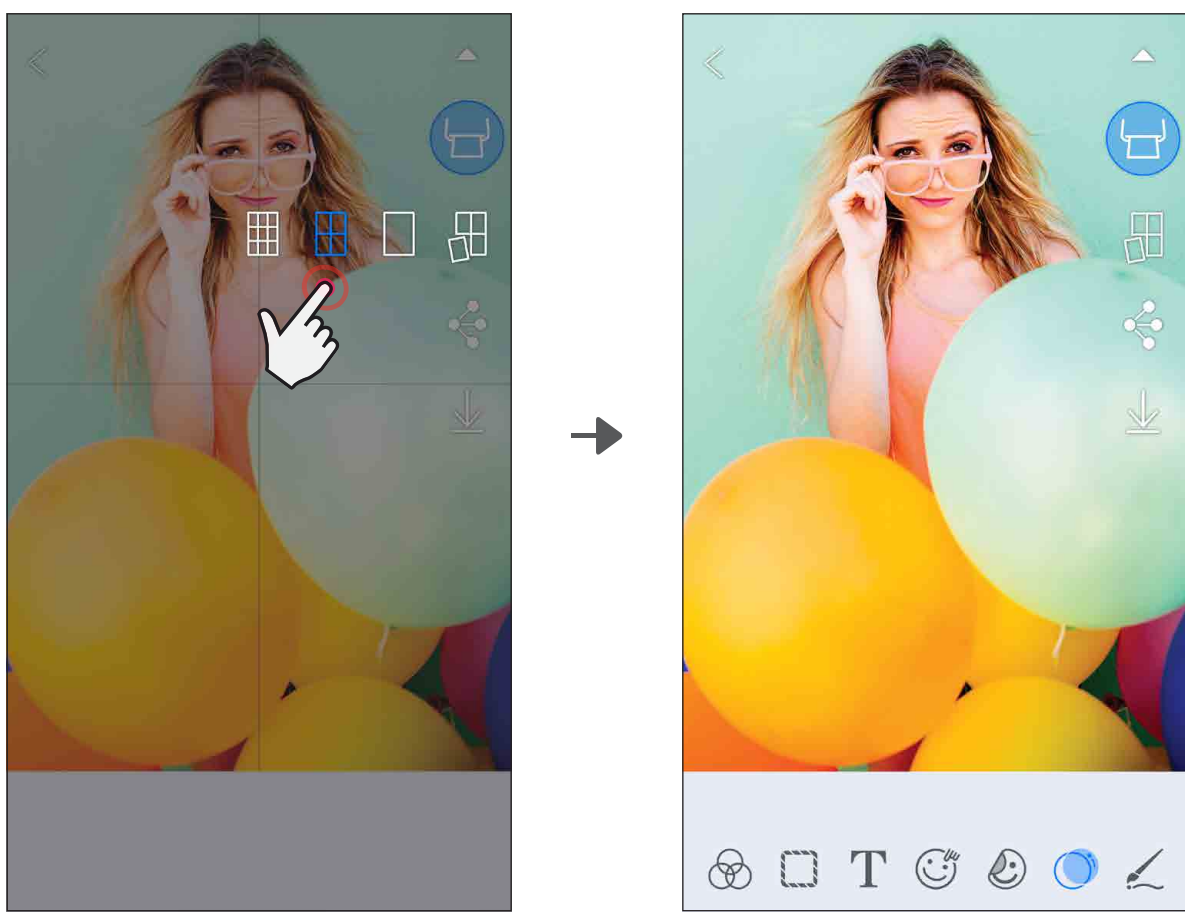



SMART SHEET, ZINK Technology և ZINK ապրանքանիշերը հանդիսանում են ZINK Holdings LLC-ի սեփականությունը: Օգտագործվում են լիցենզիայի հիման վրա: Apple-ը, Apple-ի պատկերանշանը, iPad-ը, iPad Air-ը, iPad Pro-ն և iPhone-ը հանդիսանում են Միացյալ Նահանգներում և այլ երկրներում գրանցված Apple Inc.-ի ապրանքանիշերը: App Store-ը հանդիսանում է Apple Inc.-ի ծառայության նշանը: iOS-ը հանդիսանում է Միացյալ Նահանգներում և այլ երկրներում գրանցված Cisco ընկերության ապրանքանիշը կամ գրանցված ապրանքանիշը և օգտագործվում է լիցենզիայի հիման վրա: Android-ը, Google Play-ը և Google Play-ի պատկերանշանը հանդիսանում են Google LLC-ի ապրանքանիշերը: Bluetooth-ը հանդիսանում է Bluetooth SIG-ի գրանցված ապրանքանիշը: Wi-Fi-ը հանդիսանում է Wi-Fi Alliance-ի գրանցված ապրանքանիշը: Մնացած բոլոր երրորդ կողմերի արտադրանքների անունները, բրենդների անունները և պատկերանշանները հանդիսանում են իրենց համապատասխան սեփականատերերի ապրանքանիշերը:



# ԻՆՉՊԵՍ ՕԳՏԱԳՈՐԾԵԼ ԿՈԼԱՃԱՅԻՆ ՏՊՈՒՄ ԳՈՐԾԱՌՈՒՅԹԸ

Կոլաժային տպում գործառույթի միջոցով կարող եք տպել մինչև 4 լուսանկար՝ մեկ 2x3 չափի թերթի վրա:

- 1 Բացեք ձեր լուսանկարները Լուսանկարների պատկերասրահից կամ Առցանց ալբոմներից
- 2 Կոլաժային ձևանմուշների ընտրությունը տեսնելու համար տոփեք [  ] և ընտրեք որը ցանկանում եք (կարող եք ընտրել ձևանմուշում առկա 2, 3 կամ 4 լուսանկար)
- 3 Նշեք անհրաժեշտ քանակությամբ լուսանկարներ և տոփեք «Ընտրված»
- 4 Կարգաբերեք կոլաժի պատկերները ըստ ձեր ցանկության, ապա տոփեք [  ] կամ համոզագործել/պահել:

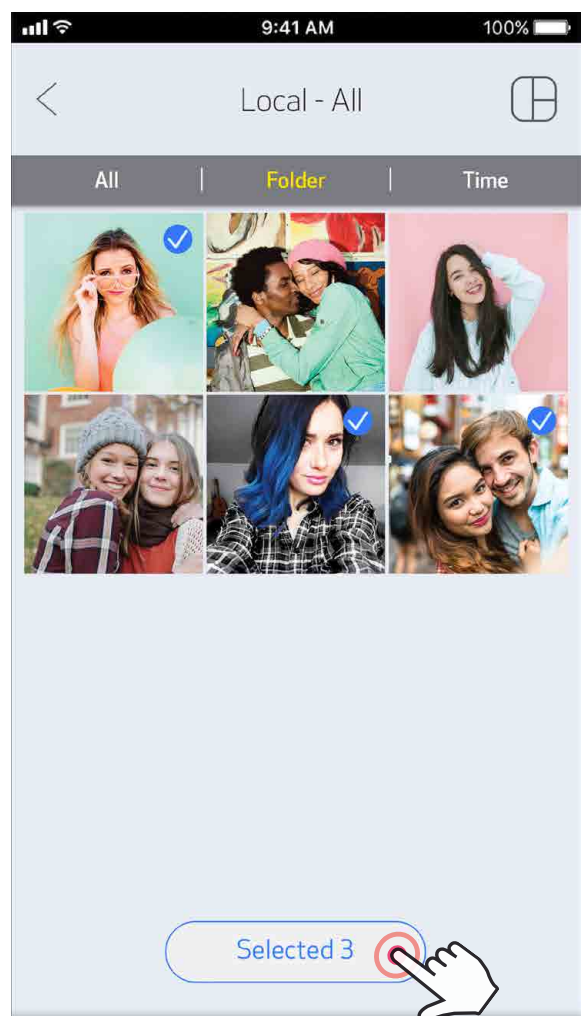
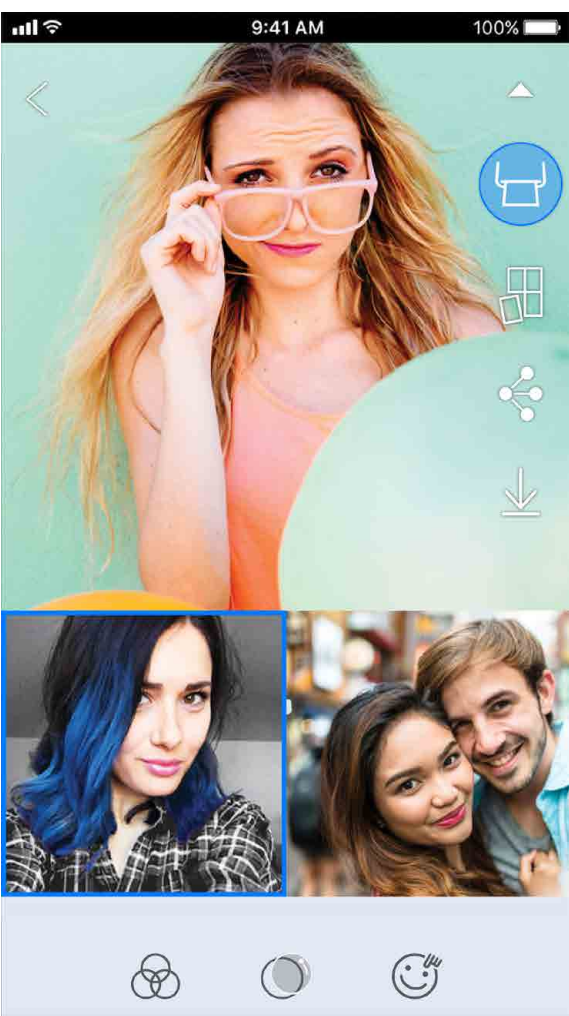
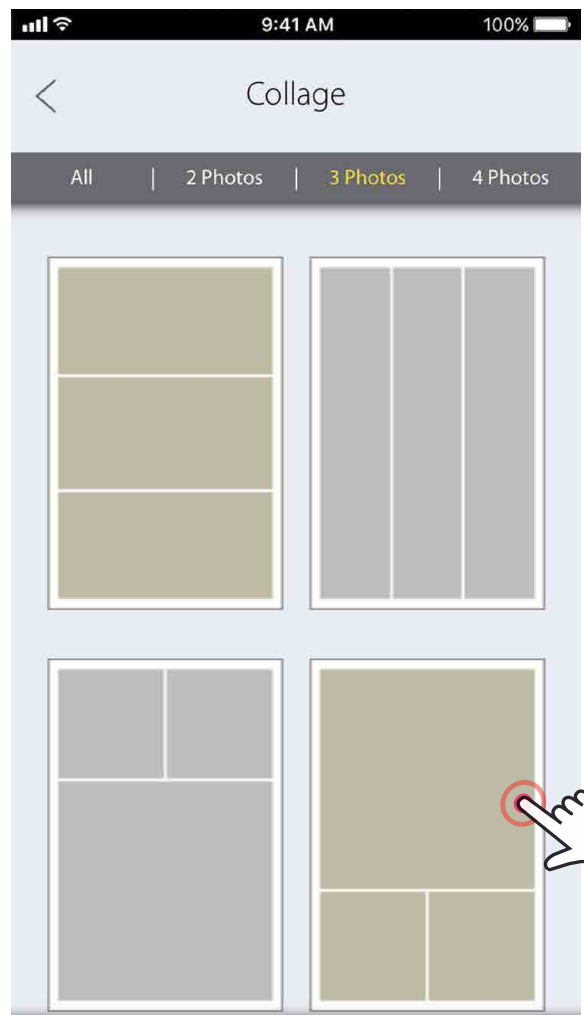
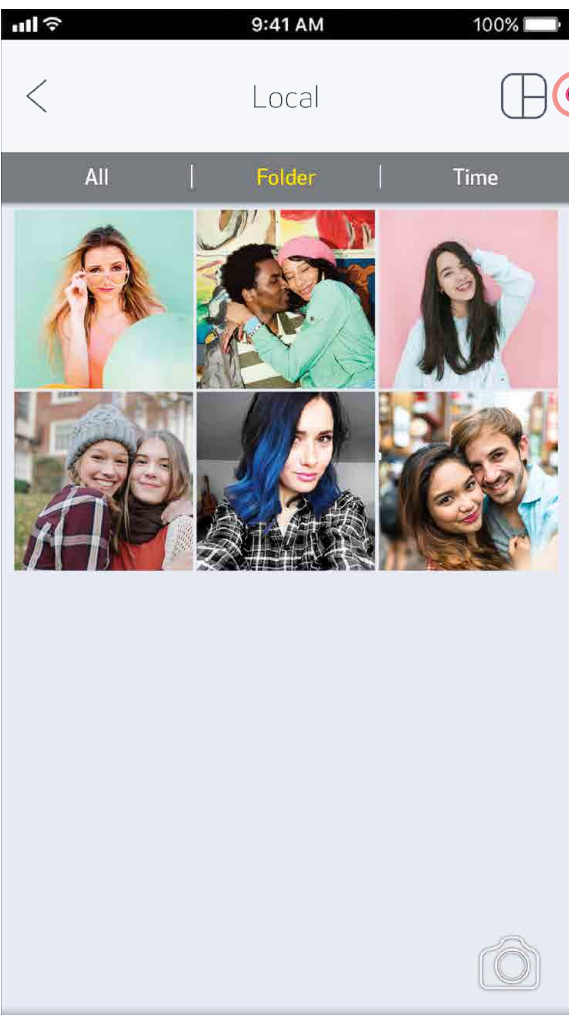

# ԼՈՒՍԱՆԿԱՐՆԵՐԻ ՀԱՄՕԳՏԱԳՈՐԾՈՒՄԸ

Դուք կարող եք հեշտուղյամբ համօգտագործել կամ պահել ձեր պատկերները և փոփոխությունները:

- ① Երբ ամեն ինչ պատրաստ լինի, տոփեք [  ]՝ ձեր սարքի ընտրանքները բացելու համար
- ② Համօգտագործեք նշված հավելվածի հետ կամ պահեք ձեր սարքի լուսանկարների պահեստում:



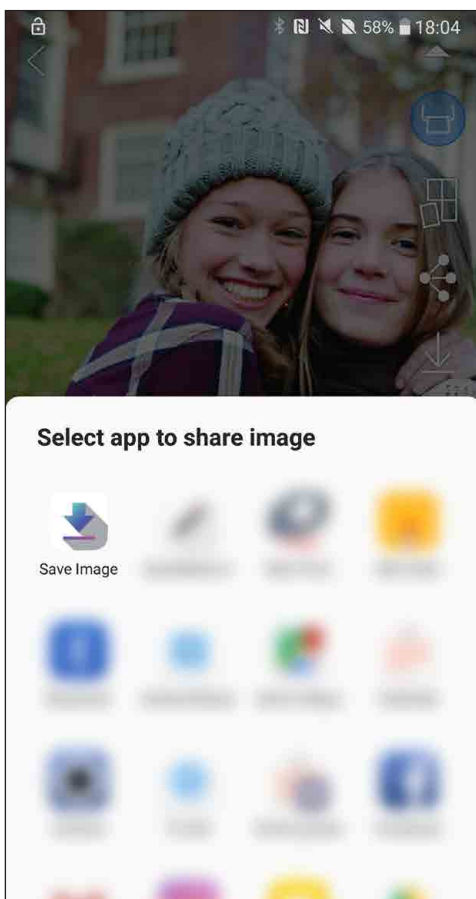

Android

iOS



# ԼՈՒՍԱՆԿԱՐՆԵՐԻ ՊԱՅՈՒՄԸ

Ձեր պատկերները կարող եք պահել հավելվածի Canon պանակում:

- ① Երբ ամեն ինչ պատրաստ լինի, տոփեք [  ]՝ ձեր պատկերը պահելու համար:
- ② Պահված պատկերները դիտելու համար տոփեք [  ], այնուհետև տոփեք «Պանակ», ապա «Տեղային - Canon»

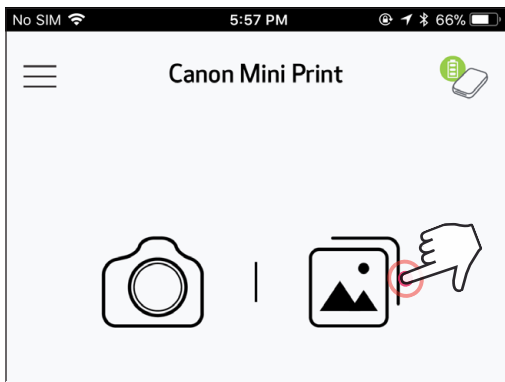

- ① Հավելվածի Canon պանակից լուսանկար ջնջելու համար տոփեք [  ] և կբացվի Լուսանկարների պատկերասրահը
- ② Տոփեք «Պանակ», այնուհետև «Տեղային - Canon»
- ③ Տոփեք աղբամանի պատկերակը, ապա ընտրեք լուսանկար(ներ)ը, որոնք ցանկանում եք մշտապես ջնջել:

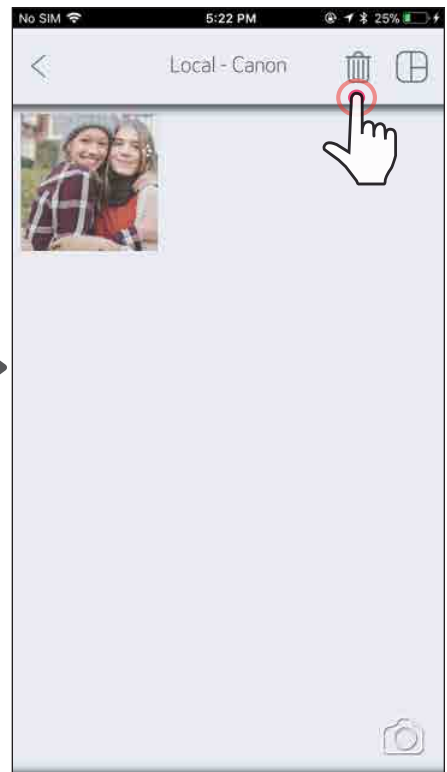
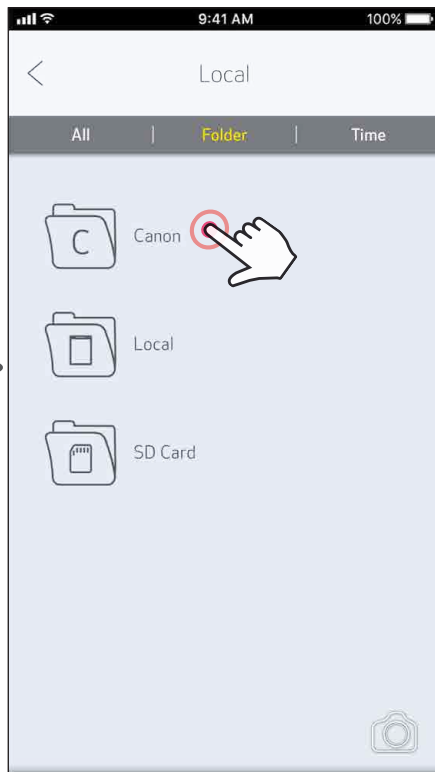
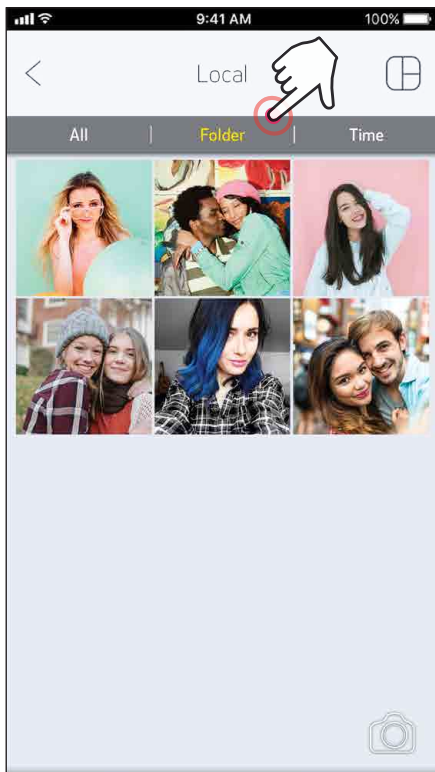



# MINI PRINT-ԻՆ ՈՒՂԱՐԿՈՒՄԸ

Ուղարկեք որևէ լուսանկար ձեր սարքի լուսանկարների պատկերասրահից կամ տեսախցիկով նկարահանած կատալոգից Canon Mini Print հավելված:

## Android-ի դեպքում

- ① Ձեր սարքի պատկերասրահից ընտրեք որևէ նկար և տոփեք համոզագործել կոճակը
- ② Տոփեք Mini Print պատկերակը, որպեսզի լուսանկարն ուղարկվի հավելված և դուք կարողանաք փոփոխել այն և տպել:

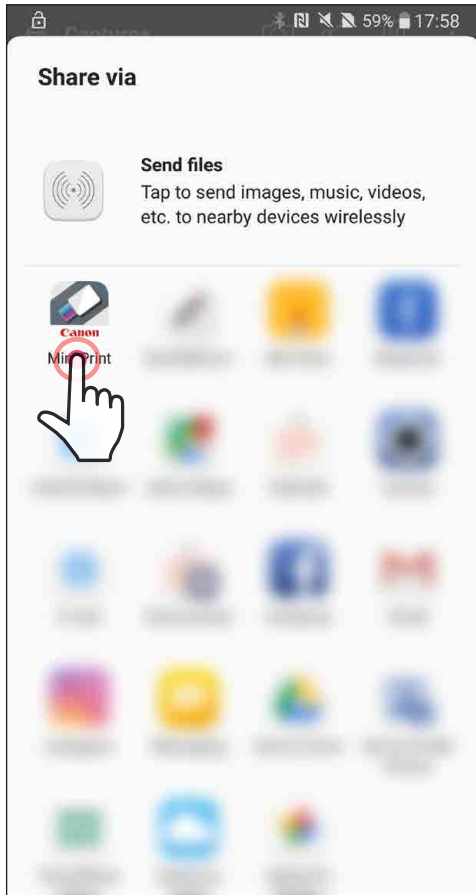

## iOS-ի դեպքում

- ① Ձեր սարքի պատկերասրահից ընտրեք որևէ նկար և տոփեք համոզագործել կոճակը
- ② ՏԱՐԲԵՐԱԿ Ա - Տոփեք «Բացել Mini Print-ով», որպեսզի լուսանկարն ուղարկվի հավելվածի խմբագրման էկրան, որտեղ դուք կարող եք փոփոխել այն և տպել:
- ② ՏԱՐԲԵՐԱԿ Բ - Տոփեք «Տպել Canon-ով», որպեսզի լուսանկարն ուղարկվի անմիջապես տպման հերթագրում:

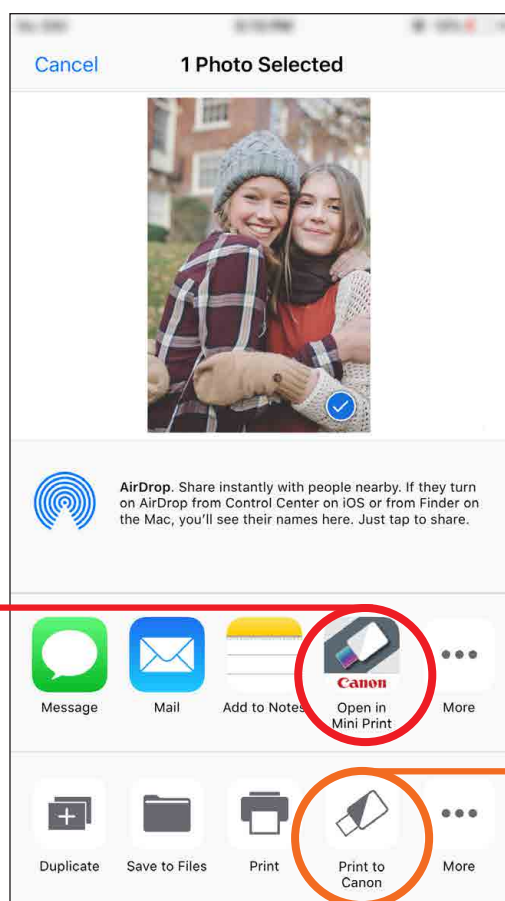

Խմբագրման էկրան

Տպման հերթագրում

# ՏԵԽՆԻԿԱԿԱՆ ԲՆՈՒԹԱԳՐԵՐ

Սնուցման աղբյուր	Ներքին վերալիցքավորվող մարտկոց 500 մԱ/ժ լիթիում-պոլիմերային 7,4 Վ	
Լիցքավորման արագությունը	Մոտավորապես 90 րոպե (Լրիվ լիցքավորվելու համար)	
Չափերը	118,3 մմ (Ե) x 82,4 մմ (Լ) x 18,7 մմ (Բ)	
Քաշը	160 գ	
Կապակցելիությունը	Bluetooth 4.0	
Համատեղելի ԳՀ	iOS 9.0 կամ ավելի նոր տարբերակ և Android 4.4 կամ ավելի նոր տարբերակ	
Տպման տեխնոլոգիան	ZINK™	
Տպման տարլուծումը	314 x 400 dpi (կետերի քանակը մեկ դյույմում)	
Տպում առանց սահմանազծերի	Այո	
Համատեղելի թղթի տեսակները	Canon ZINK™ լուսանկարների թուղթ. ZP-2030-20 (20 թերթ) ZP-2030-50 (50 թերթ) 2" x 3" / Ինքնակաշուն հետնամասով / Չյուղոտվող / Ջրակայուն և չպատռվող	
Թղթի տարողունակությունը	Մինչև 10 թերթ ZINK™ լուսանկարների թուղթ + 1 SMART SHEET™	
Հիշողությունը	512 Մբ	
Շրջակա միջավայրի հարաչափերը	<ul style="list-style-type: none"> <li>Տափչի համար խորհուրդ տրվող գործարկման, լիցքավորման և պահեստավորման ջերմաստիճանը. 15° - 32° C</li> <li>Տափչի համար խորհուրդ տրվող գործարկման, լիցքավորման և պահեստավորման խոնավությունը. 40-55% RH</li> <li>Գործարկման ջերմաստիճանը. 5° - 40°C</li> <li>Գործարկման խոնավությունը. &lt;70% RH</li> </ul>	
Ինքնաշխատ անջատում	Ոչ մի / 3 րոպե / 5 րոպե / 10 րոպե (կարող եք ընտրել հավելվածից)	
Հոսանքի հարմարիչ	Ելքային հոսանք. 1 Ա (նվազ.)	Լարումը. 5 Վ

\* Ենթակա է փոփոխման առանց ծանուցման

## Canon Zoemini Mini Photo Printer

**Արտադրման երկիրը.** Տեսեք փաթեթավորման տուփի վրա:

**Արտադրության ամսաթիվը.** Սարքավորման արտադրման ամսաթիվը տպագրված է փաթեթավորման տուփի վրա:

**Ներմուծողը Հայաստանում.** Կոնտակտային տվյալները նշված են փաթեթավորման տուփի վրա: Խնդրում ենք պահել ապահով տեղում:

### Ապրանքի ոչնչացում

Այս ապրանքը պետք է ոչնչացվի պատշաճ ձևով՝ համաձայն Ձեր ազգային և տեղական օրենսդրության:



### CANON INC.

30-2 Shimomaruko 3-chome, Ohta-ku, Tokyo 146-8501, Ճապոնիա

### ООО «Канон Ру»

Серебряническая набережная, 29, 8-й этаж, бизнес-центр «Серебряный город»,  
Москва, 109028, Россия

CEL-SX4WA2J0